

project

Portafolio
2016-2024





AT Project es una propuesta alternativa de diseño arquitectónico multidisciplinario, con el proposito de crear espacios para todas las personas bajo cualquier circunstancia.

Fundado en la Ciudad de México en 2016, AT Project tiene un proceso de diseño que desde sus inicios esta fundamentalmente basado en la integración de las necesidades y requerimientos especiales de cada proyecto, creando propuestas y soluciones con personalidad e identidad.

Para nosotros, uno de los objetivos básicos marcados en cada proyecto es entablar un diálogo con el cliente para involucrarnos juntos en el proceso de diseño y su aplicación, logrando que cada proyecto alcance satisfactoriamente un mayor nivel de detalle.



Arq. Sergio Gómez Marín
Arq. Irgi Omar López Martínez-Elizalde

e . atproject.contacto@gmail.com
t. +52 5567093268
t. +52 5564701190
CDMX

CONTENIDO

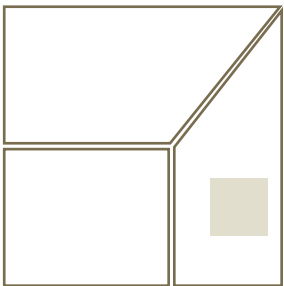
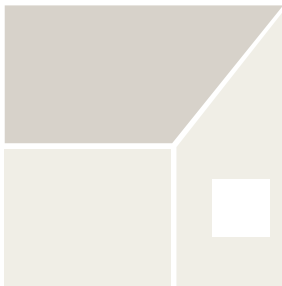
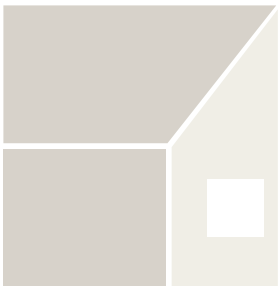
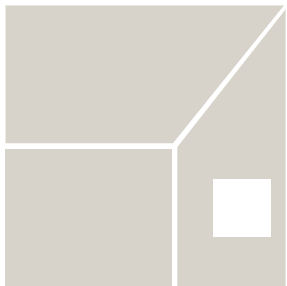

PROYECTO + CONSTRUCCIÓN

- NL 209
- Oficinas NNM
- MV 188
- MV 165
- MS 168
- AP 179

PROYECTO

- CV 303
- TC 48
- CS 160

DISEÑO DE INTERIORES

- Restaurante
- Piano Bar by Estoril
- Restaurante
- El Chiringuito by Estoril

DISEÑO

- Detalles
- Iluminación
- Mobiliario

INSTALACIONES

- Eléctrica
- Hidráulica
- Sanitaria
- Captación pluvial
- Obra

PROYECTO + CONSTRUCCIÓN

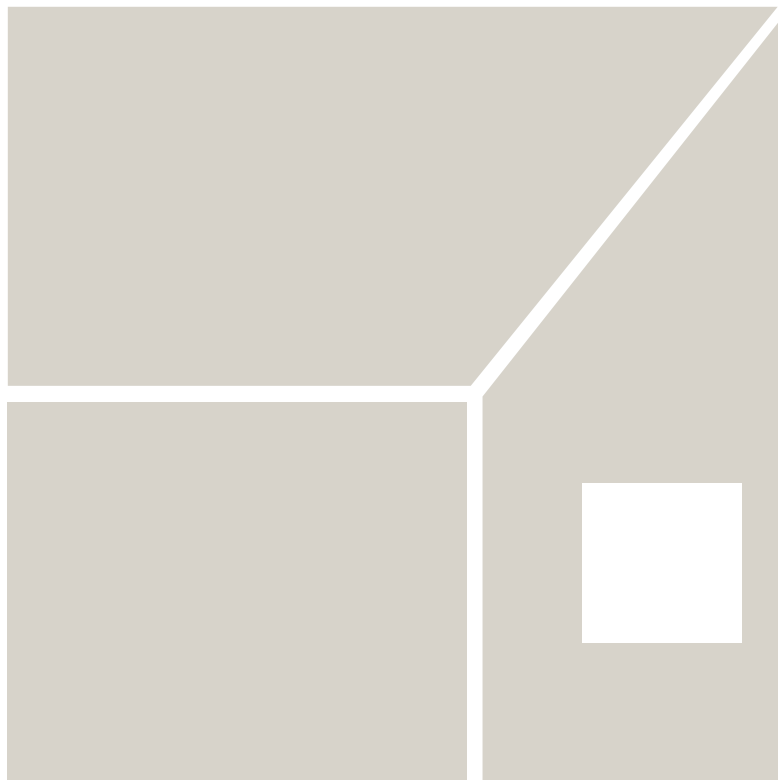

01. **NL 209**

*Remodelación Departamento
Condesa, CDMX
2017*

02. **Oficinas NNM**

*Remodelación Oficinas
Tacubaya, CDMX
2017*

03. **MV 188**

*Remodelación Casa-Habitación
Lomas de Chapultepec, CDMX
2018*

04. **MV 165**

*Remodelación Casa-Habitación
Lomas de Chapultepec, CDMX
2021*

05. **MS 168**

*Remodelación Casa-Habitación
ATM Culhuacan, CDMX
2022*

06. **AP 179**

*Remodelación Departamento
Niños Héroes, CDMX
2024*

NL 209

*Remodelación Departamento
Condesa, CDMX
2017*

El proceso de renovación de estos departamentos se llevó a cabo a lo largo del año 2017 con la visión de crear suites que ofrecieran ambientes acogedores y cómodos, especialmente diseñadas para estancias cortas y dirigidas principalmente a viajeros.

La elección de ubicarlas en una de las zonas más populares de la Ciudad de México, en la Colonia Condesa, se fundamenta en la creciente demanda de espacios para hospedaje, convirtiéndose en un atractivo económico significativo para el propietario.



ESTADO ORIGINAL

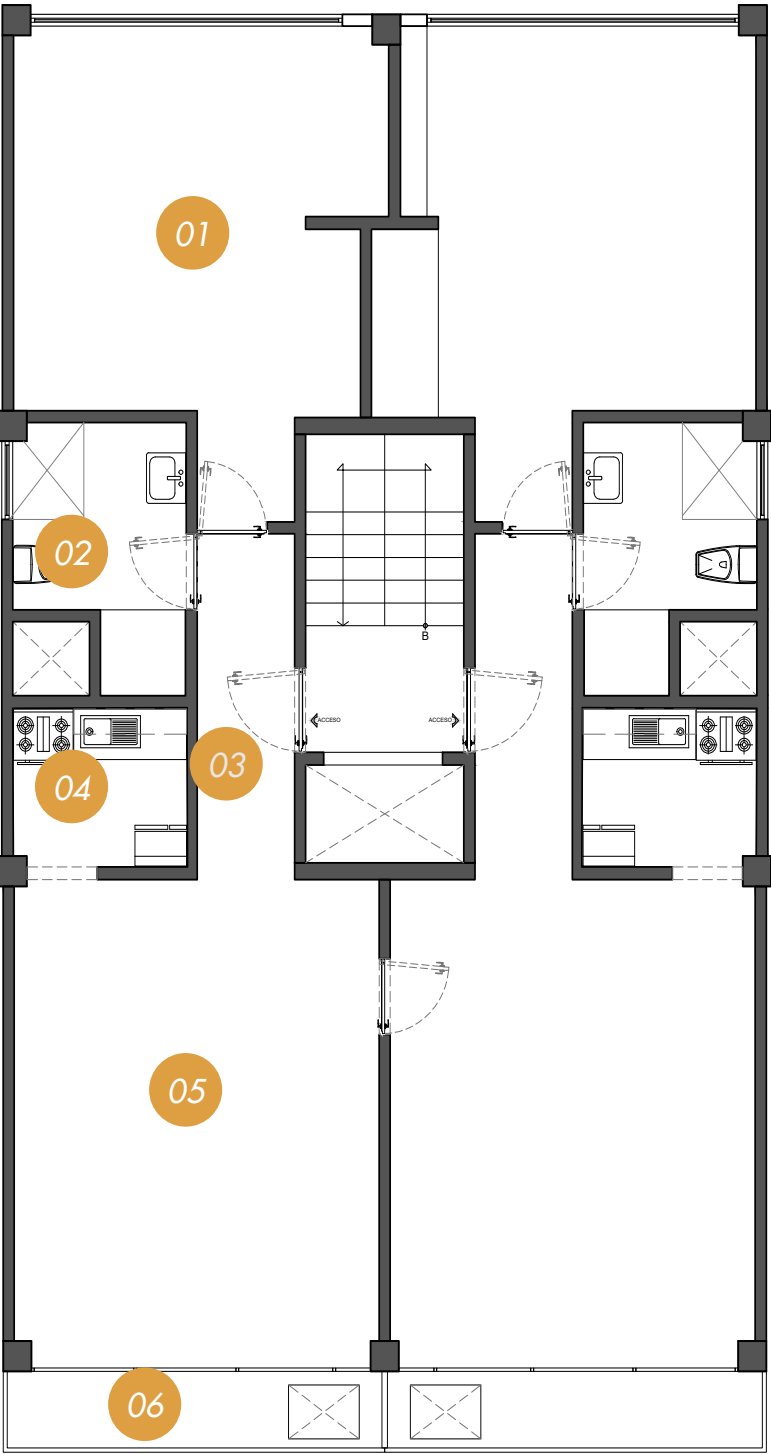

Departamento 601 - 602
Planta

ESTADO ACTUAL

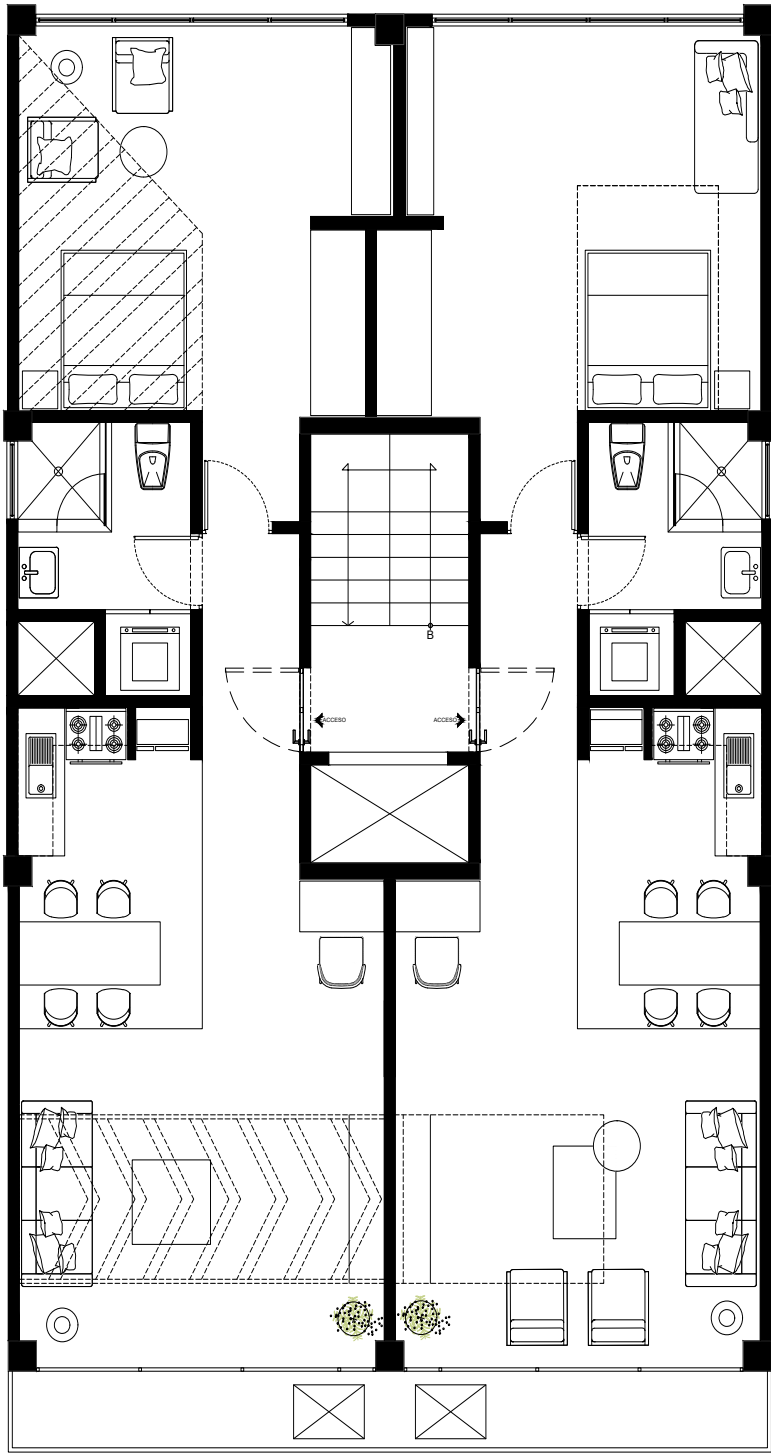

Departamento 601 - 602
Planta

Programa Arquitectónico

- 01. Habitación
- 02. Baño
- 03. Acceso / Circulación
- 04. Cocina
- 05. Estancia
- 06. Terraza

Este interés se manifestó desde el principio, estableciéndose como una de las premisas fundamentales del proyecto. La concepción del diseño se centró en crear un ambiente juvenil adaptable tanto para viajeros solitarios como para parejas de paso por la ciudad. Este objetivo se logró mediante una cuidadosa selección de materiales de tendencia que buscan proporcionar sensaciones cálidas y reconfortantes.

El proyecto conllevó modificaciones sustanciales en la distribución espacial, ya que los espacios tenían un uso comercial previo. Además, se llevaron a cabo cambios técnicos importantes al ser necesario modificar las instalaciones domésticas para dotar al espacio de funcionalidad y vitalidad.

PROPUESTA DE DISEÑO

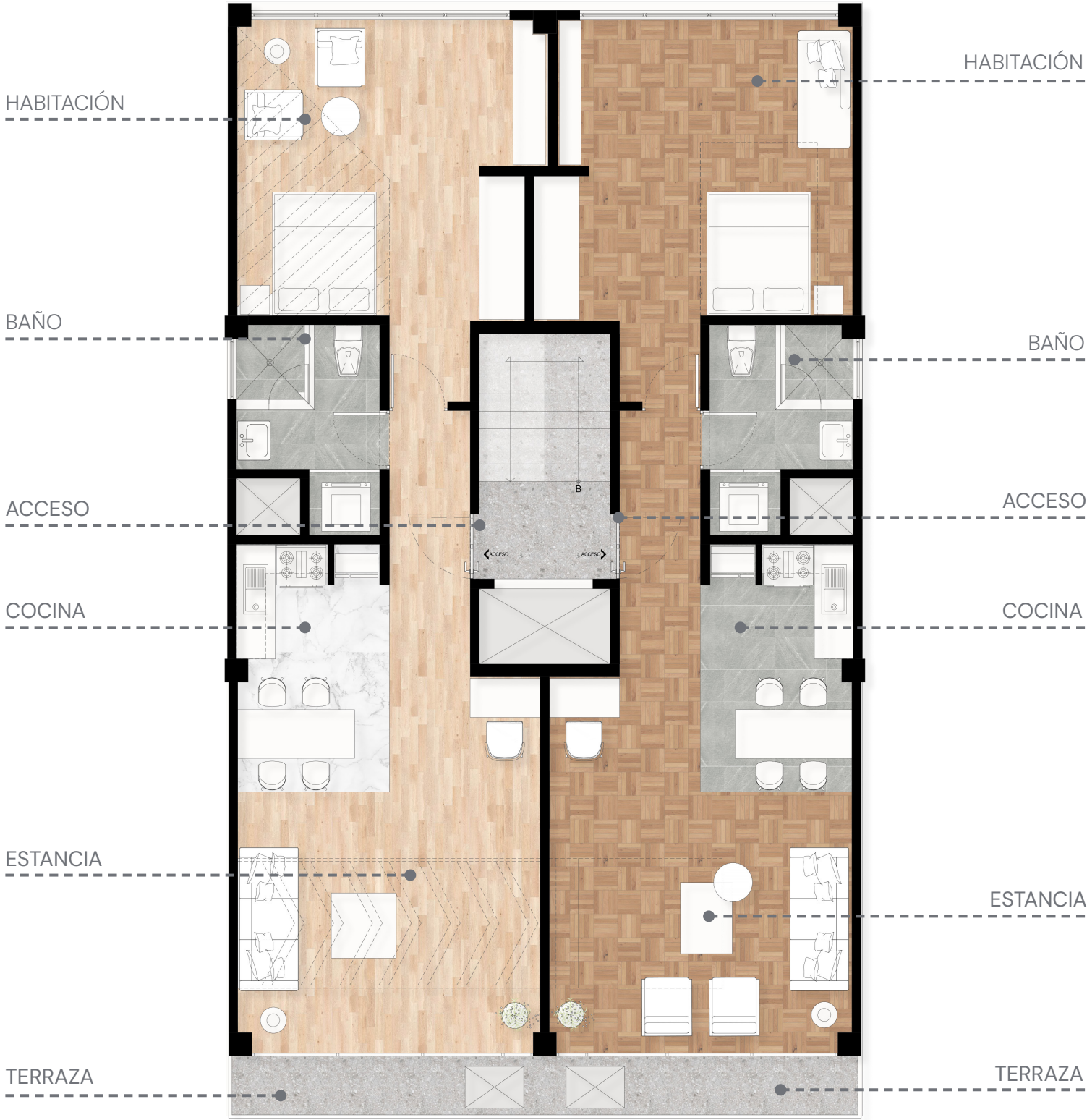

Departamento 601

Departamento 602

Moodboard



Departamento 601
Propuesta de acabados

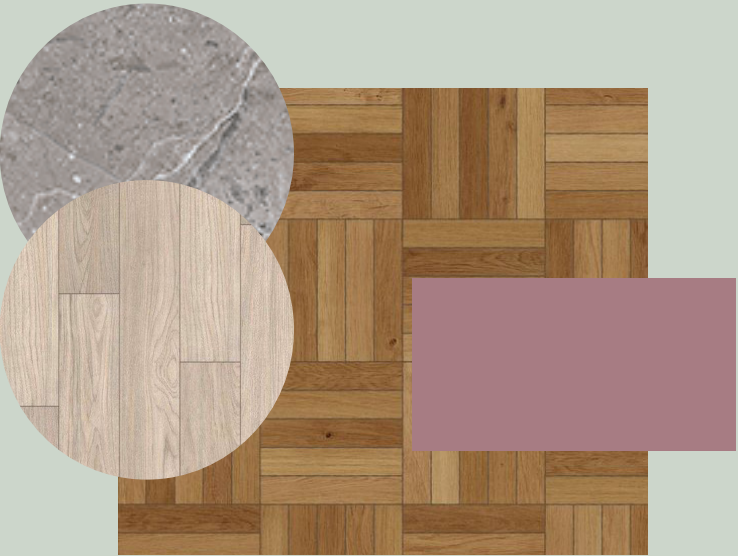

Departamento 602
Propuesta de acabados

LEVANTAMIENTO FOTOGRÁFICO

Antes



Despues



No obstante, el aspecto que destaca de manera notable en el diseño es la iluminación.

La iluminación desempeña un papel fundamental al resaltar detalles que amplían la estética general del lugar. Para AT Project, este proyecto marcó un hito, representando un antes y un después al permitirnos dar los primeros pasos en el diseño de mobiliario y el diseño de interiores, siendo uno de nuestros primeros proyectos ejecutados en esta rama de la arquitectura.



Departamento 602
Diseño de plafón e iluminación

Oficinas NNM

*Remodelación Oficinas
Tacubaya, CDMX
2017*

El reto de adaptar la oficina de Netjer Networks fue monumental para AT Project, marcando nuestro debut en proyectos de gran formato.

Los requisitos variados y numerosos nos desafiaron creativamente. Además de la solución arquitectónica, enfrentamos la tarea de reutilizar materiales rescatados de la oficina anterior, entre ellos vidrio templado. Este material, debido a su composición, presentaba dificultades para adaptarse a un nuevo entorno, exigiendo nuestro mayor esfuerzo e ingenio.

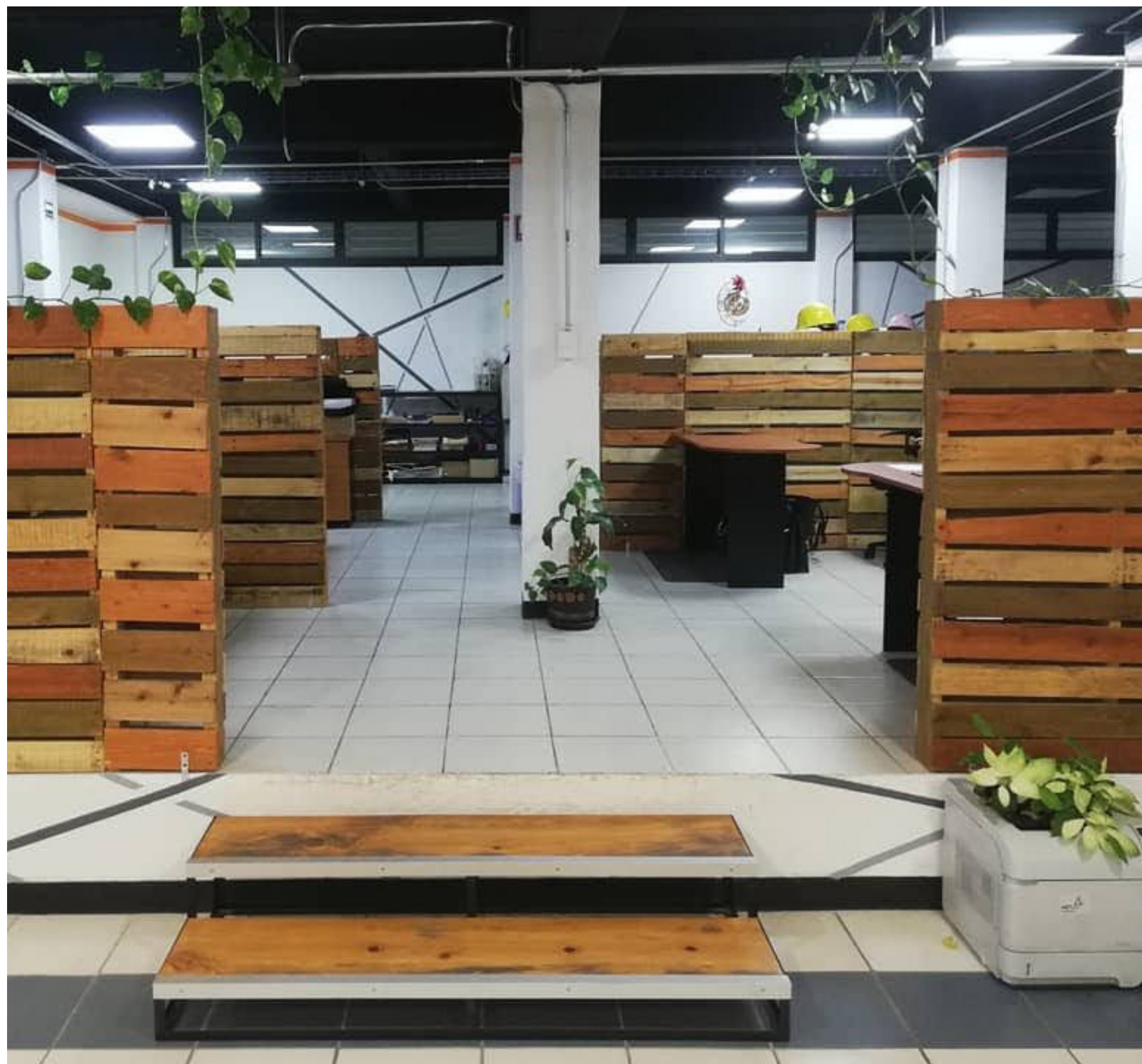

ESTADO ORIGINAL

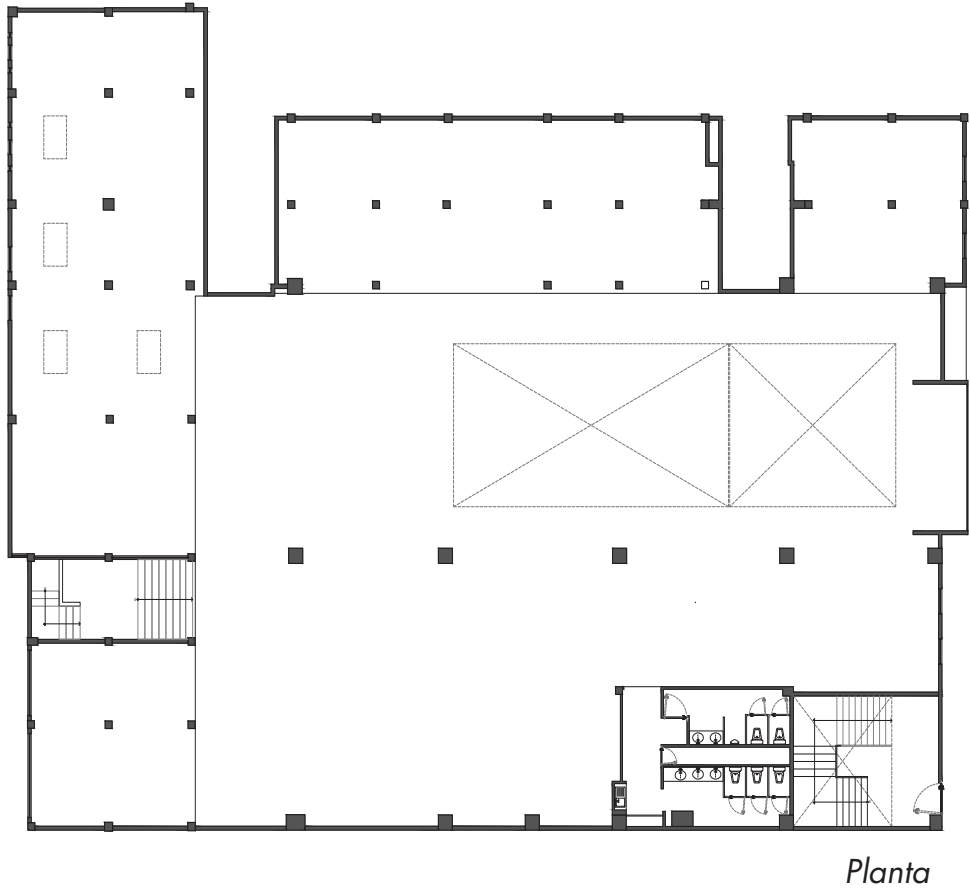

ESTADO ACTUAL



Programa Arquitectónico

- 01. Bodega
- 02. Área de trabajo – Ventas
- 03. Área de ventas – Administración
- 04. Sala de juntas
- 05. Oficina principal
- 06. Privados
- 07. Área recreativa
- 08. Training

Lo mismo sucedió con las mamparas divisorias (pallets), consideradas desechables por Netjer Networks después de cumplir su propósito como bases para transportar equipos electrónicos. Propusimos esta opción para ahorrar durante la construcción y al mismo tiempo, nos acercamos a la arquitectura sostenible reduciendo el impacto ambiental.

Este proyecto implicó grandes desafíos al requerir nuestra participación en la ejecución de ingenierías diversas, como la instalación de voz y datos, cumpliendo con normativas y tecnicismos aplicables. La remodelación se dividió en varias etapas, comenzando con la intervención de los espacios de dirección para encontrar el acomodo óptimo para el resto de la comunidad netjeriana.

PROPUESTA DE DISEÑO



Moodboard



LEVANTAMIENTO FOTOGRÁFICO

Antes



Despues



La segunda fase abordó la distribución espacial para el personal, organizado por grupos de trabajo según la estructura de la empresa: ventas y administración, soporte y mantenimiento, y el núcleo de la organización, la ingeniería. Nuevamente, desplegamos toda nuestra capacidad para proporcionar espacios cómodos, útiles y funcionales.

En la tercera fase, la actual, diseñamos nuevos espacios de esparcimiento y recreación en la oficina, considerando el crecimiento de la familia netjeriana. Esto nos enfrenta a nuevos desafíos y demandas específicas, buscando siempre la creación de entornos laborales cómodos, duraderos y agradables.



Área recreativa - Privados
Diseño de fase 3

MV 188

Remodelación Casa-Habitación Lomas de Chapultepec, CDMX 2018

Situado en los límites de la primera sección del Bosque de Chapultepec, en la colonia Lomas de Chapultepec, se encuentra el proyecto de remodelación MV 188.

En el año 2018, llevamos a cabo una intervención de gran envergadura que dejó una profunda huella en nuestra práctica arquitectónica, consolidando nuestras bases y reafirmando nuestra visión hacia el futuro como despacho de arquitectura.

MV 188 es una remodelación residencial que buscaba transformar por completo el espacio, infundiéndole un toque de modernidad y funcionalismo a través de soluciones vanguardistas. Este proyecto se inscribe en la arquitectura contemporánea, haciendo uso de tendencias tecnológicas y sostenibles.

En primer lugar, se realizaron modificaciones específicas en la distribución espacial, conservando el uso original del espacio y atendiendo especialmente las necesidades del cliente.



ESTADO ORIGINAL

Planta Baja

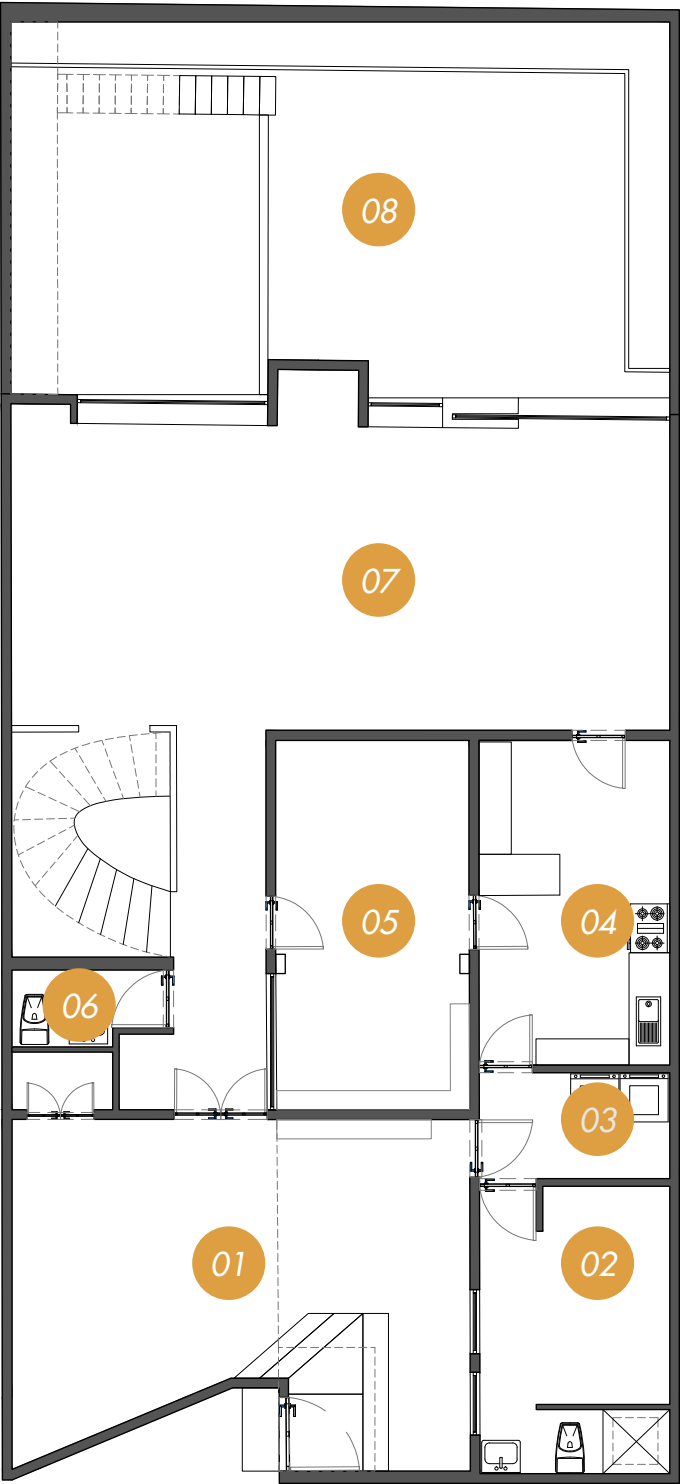

Planta N1

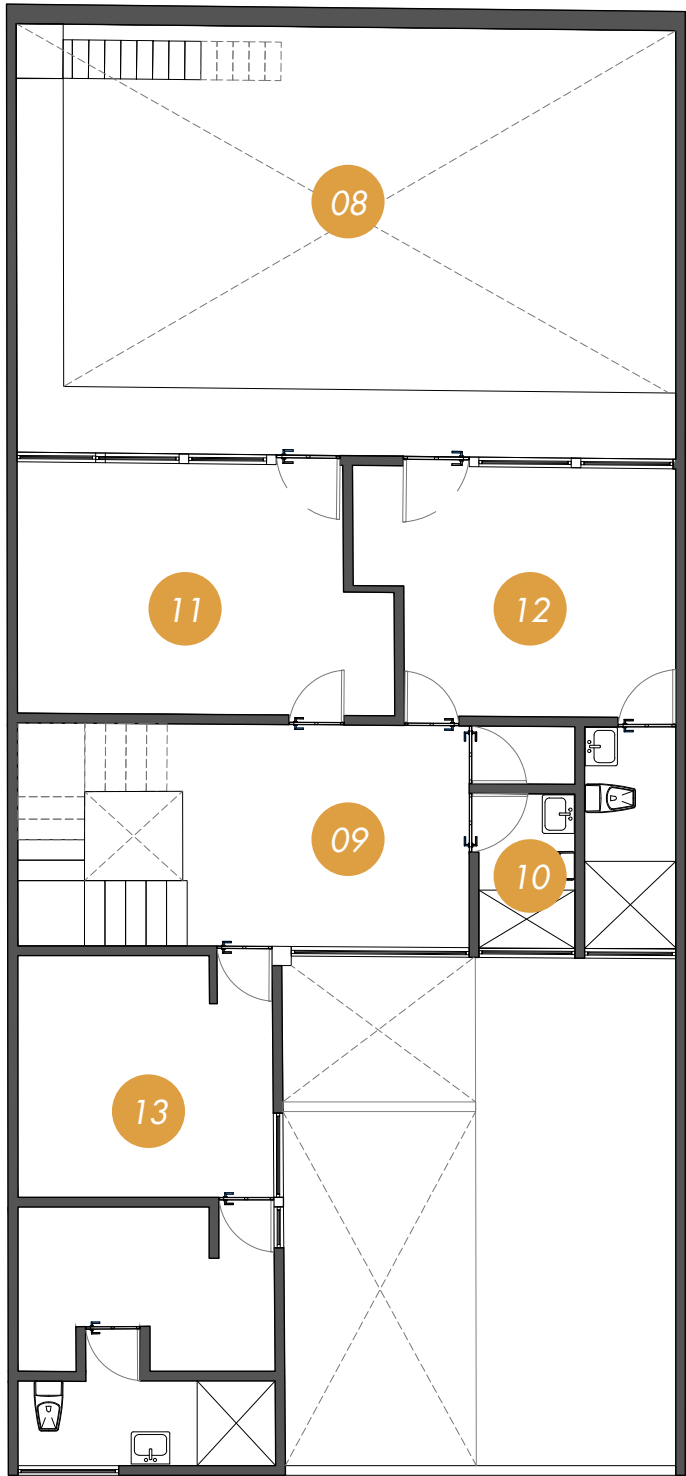

Planta N2

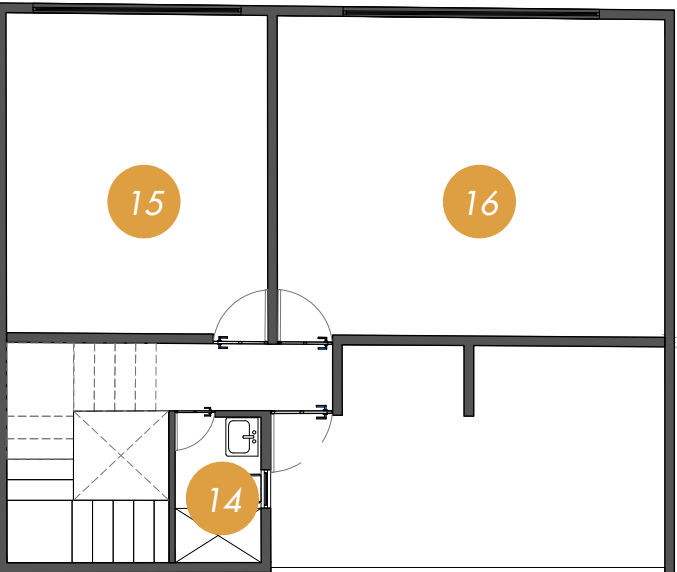

Programa Arquitectónico

- 01. Acceso / Estacionamiento
- 02. Cuarto de servicio
- 03. Área de lavado
- 04. Cocina
- 05. Estudio
- 06. Baño
- 07. Estancia / Comedor
- 08. Patio
- 09. Vestíbulo
- 10. Baño
- 11. Habitación 01
- 12. Habitación 02
- 13. Habitación 03
- 14. Baño
- 15. Habitación 04
- 16. Habitación 05

ESTADO ACTUAL

Planta Baja

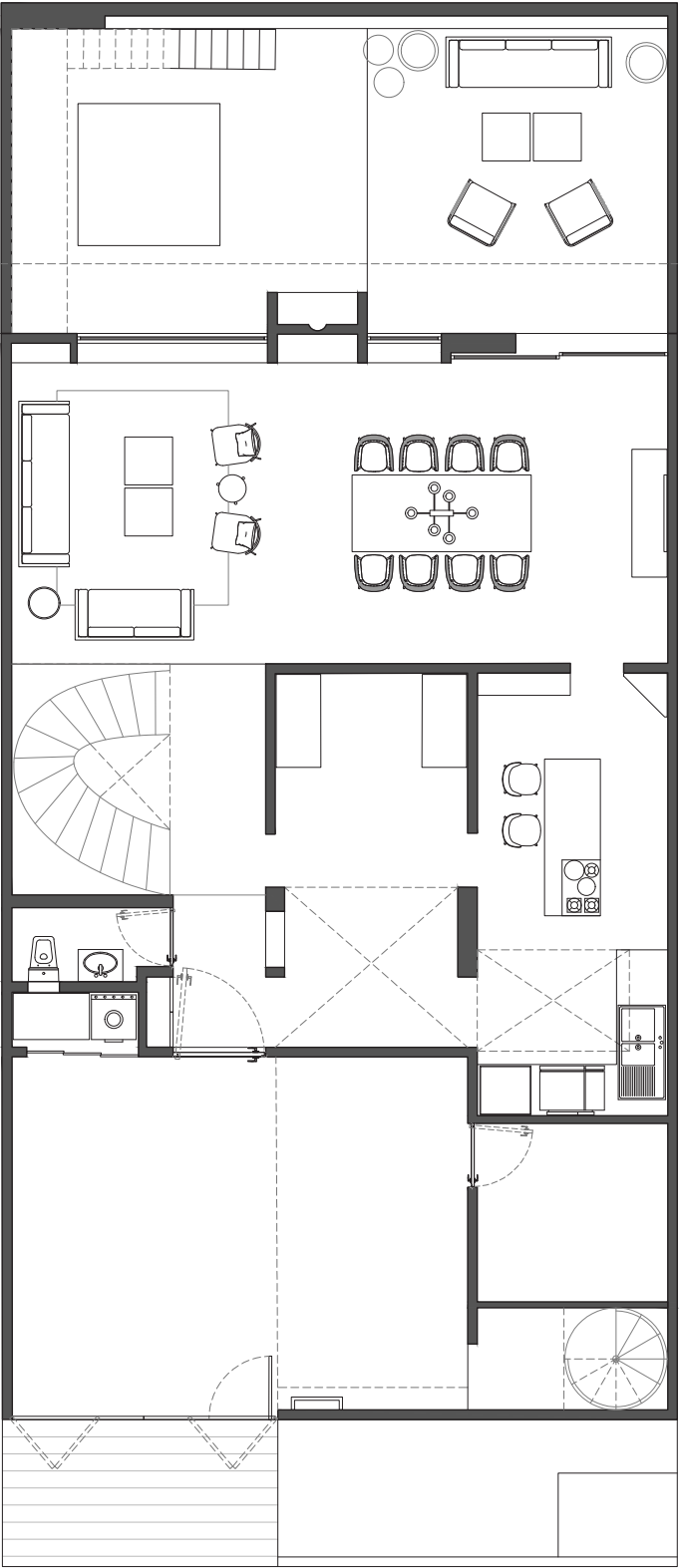

Planta N1

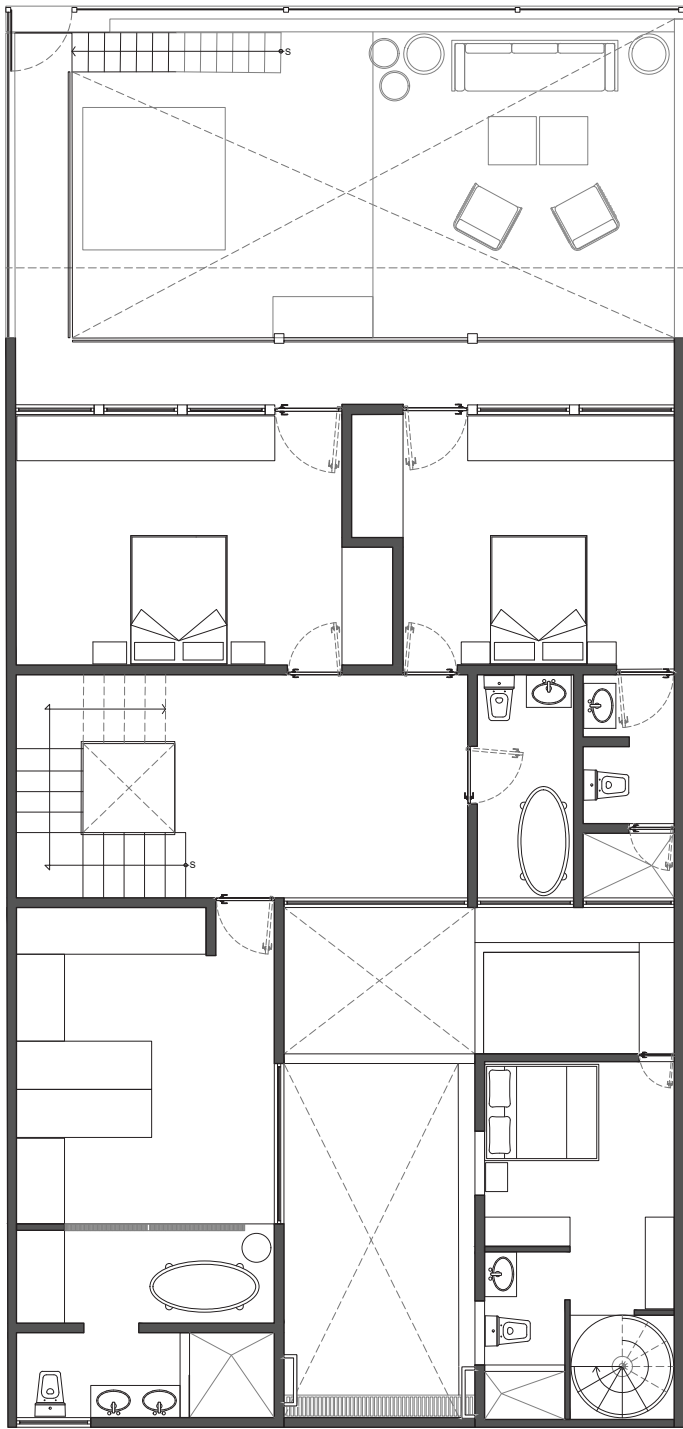

Planta N2

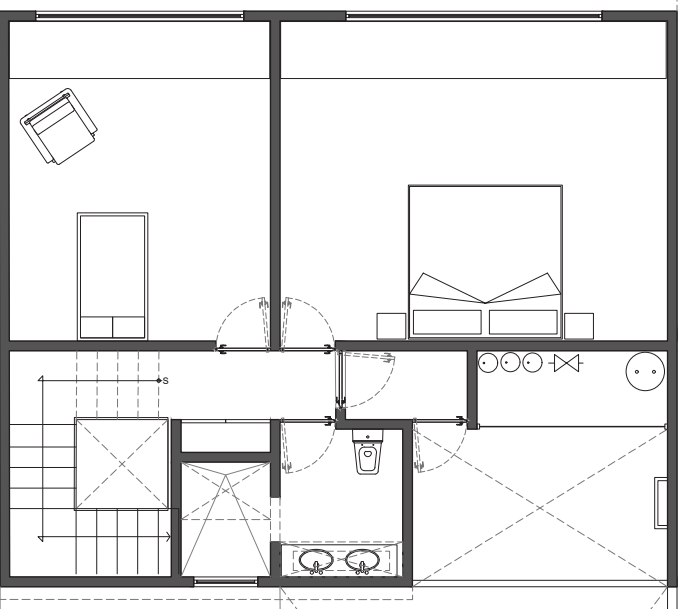

Programa Arquitectónico

- 01. Acceso / Estacionamiento
- 02. Cuarto de servicio
- 03. Área de lavado
- 04. Cocina
- 05. Estudio
- 06. Baño
- 07. Estancia / Comedor
- 08. Terraza
- 09. Jacuzzi / Bar
- 10. Vestíbulo
- 11. Baño
- 12. Habitación 01
- 13. Habitación 02
- 14. Vestidor /Baño
- 15. Baño
- 16. Habitación 04
- 17. Habitación 05

PROPUESTA DE DISEÑO

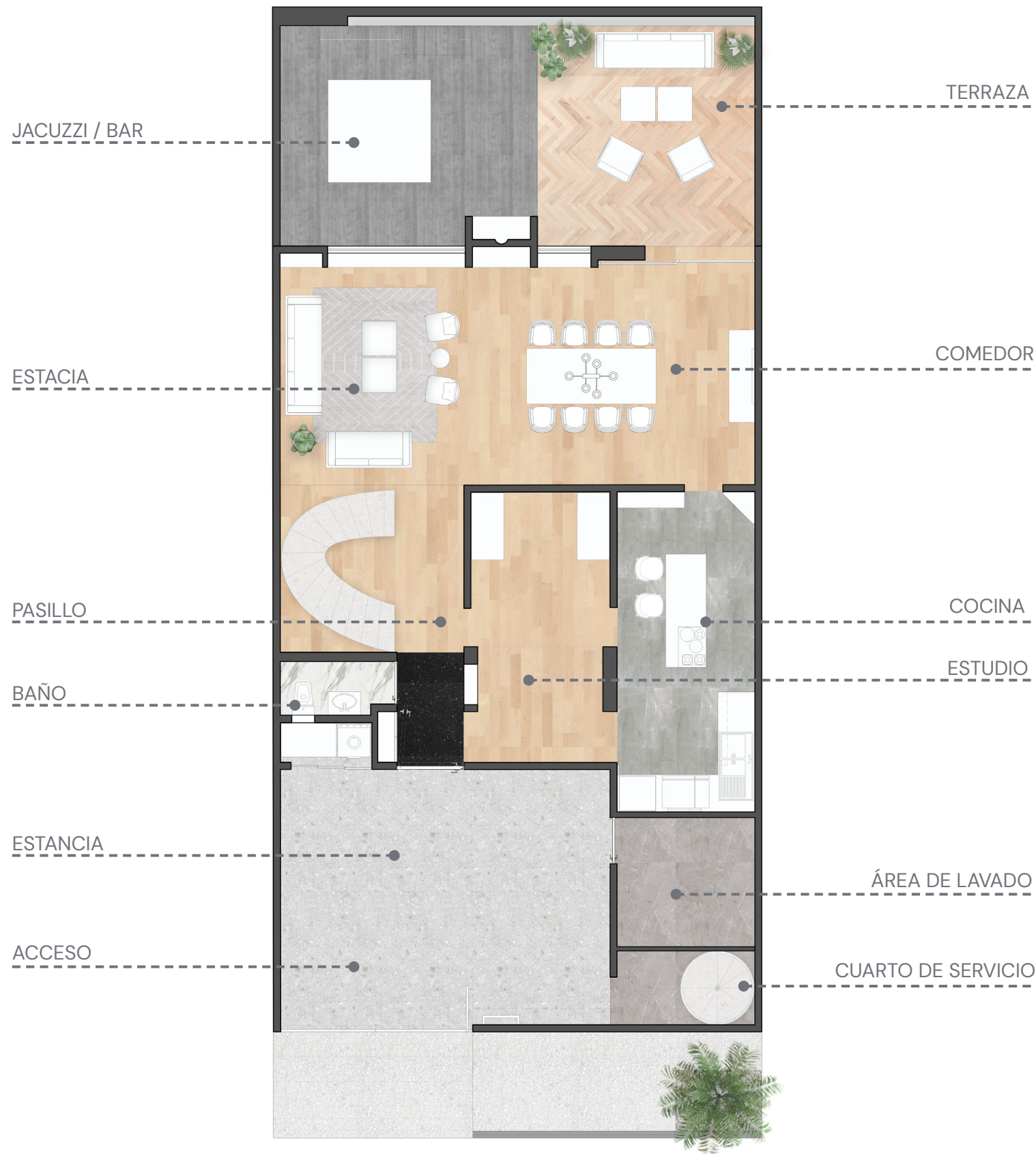

Planta Alta

Moodboard

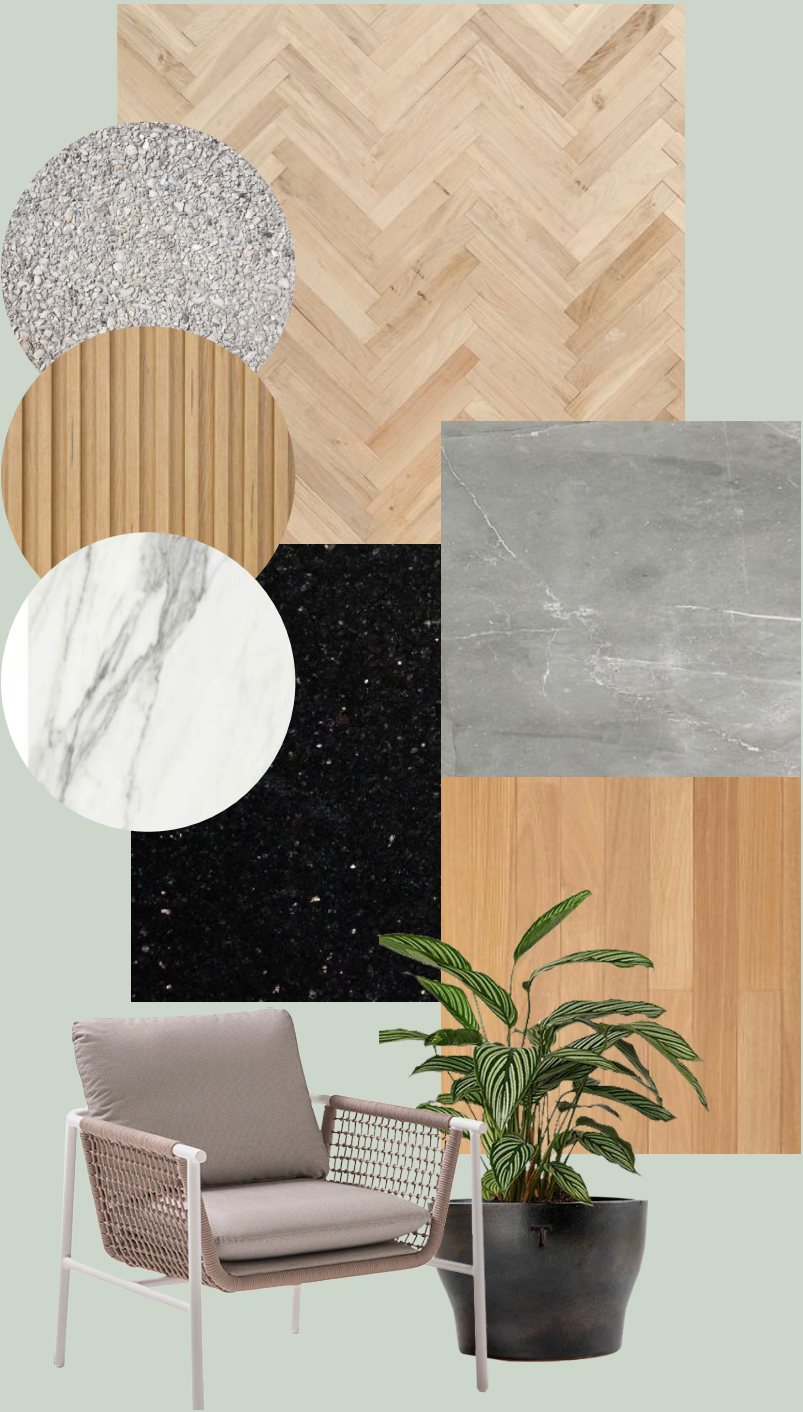

PROPUESTA DE DISEÑO



Planta N1

Moodboard



PROPUESTA DE DISEÑO

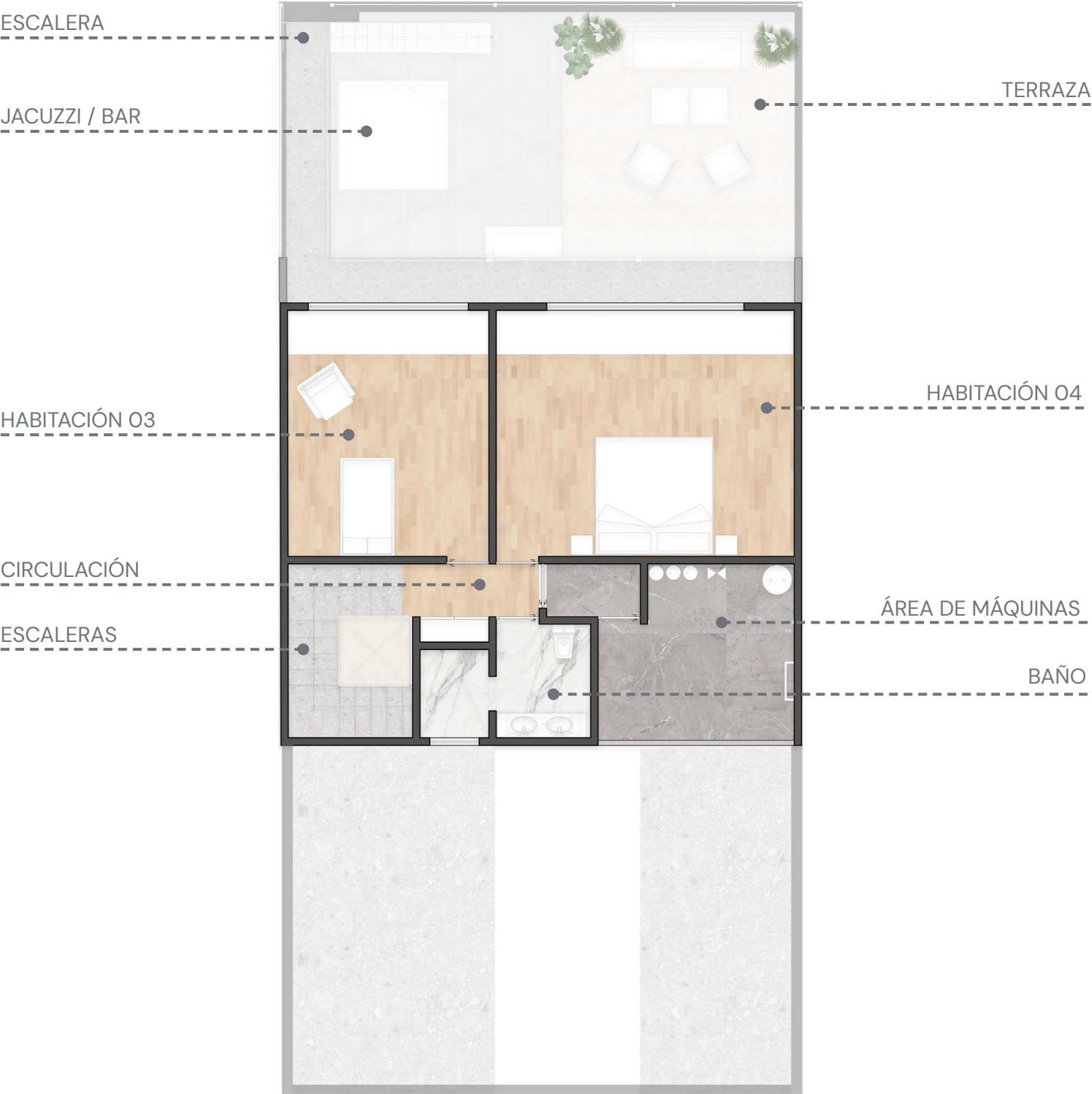

Planta N2

Moodboard



LEVANTAMIENTO FOTOGRÁFICO

Proyecto terminado

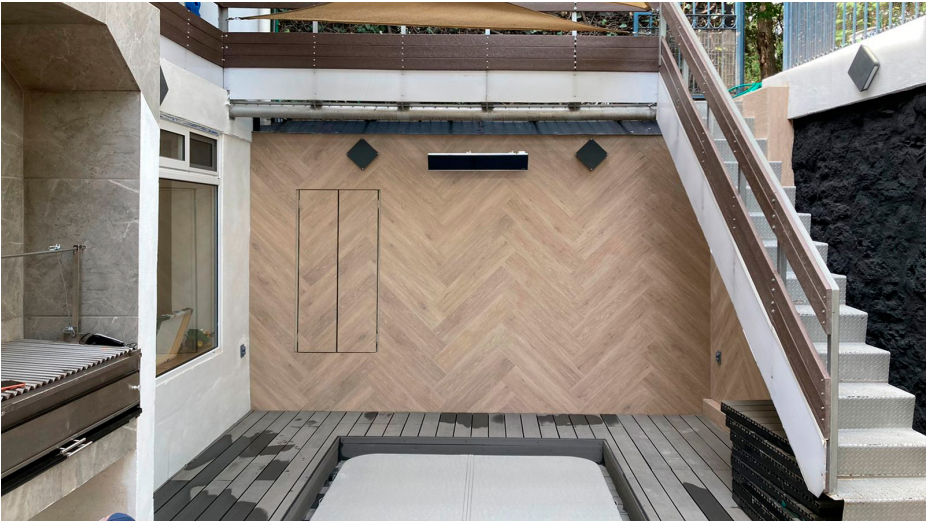

Un ejemplo destacado fue la implementación del sistema de captación pluvial en las dos etapas del proyecto, una solución que aborda la actual escasez de agua potable en la Ciudad de México. Además, el proyecto contó con la colaboración de otros profesionales que contribuyeron a mantener la tendencia de sustentabilidad mediante la instalación de paneles solares y la incorporación de comodidades adicionales, como el piso radiante.

En cuanto al proyecto arquitectónico, la conceptualización en la primera fase se centró en la introspección, procurando que los detalles estéticos beneficiaran siempre a los ocupantes y cerrándose al exterior en la medida de lo posible.

Durante la segunda etapa, se desarrolló el concepto de habitabilidad exterior de la casa, buscando la integración del patio trasero con el jardín posterior, que se extiende al majestuoso Bosque de Chapultepec. Esta integración se logró mediante la transformación formal del patio, otorgándole un papel destacado y convirtiéndolo en el protagonista, inspirando la creación de momentos memorables para sus habitantes.

MV 165

**Remodelación Casa-Habitación
Lomas de Chapultepec, CDMX
2021**

El proyecto Loft MV 165, concebido en los primeros meses de 2021, respondió de manera proactiva a la solicitud del cliente de establecer un espacio autónomo dentro de la vivienda con fines de alquiler. Esta aspiración se tradujo en la necesidad de diseñar un acceso independiente, materializado mediante una elegante escalera que se convirtió en la puerta de entrada exclusiva al loft.



ESTADO ORIGINAL

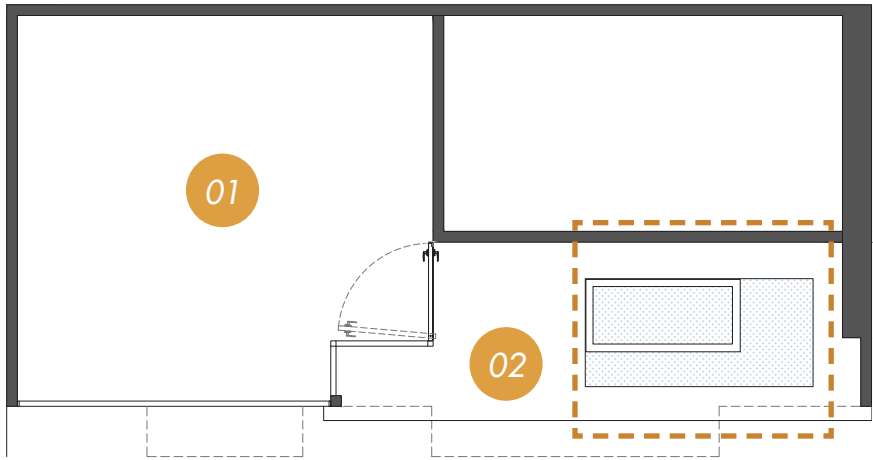

Planta Baja

ESTADO ACTUAL

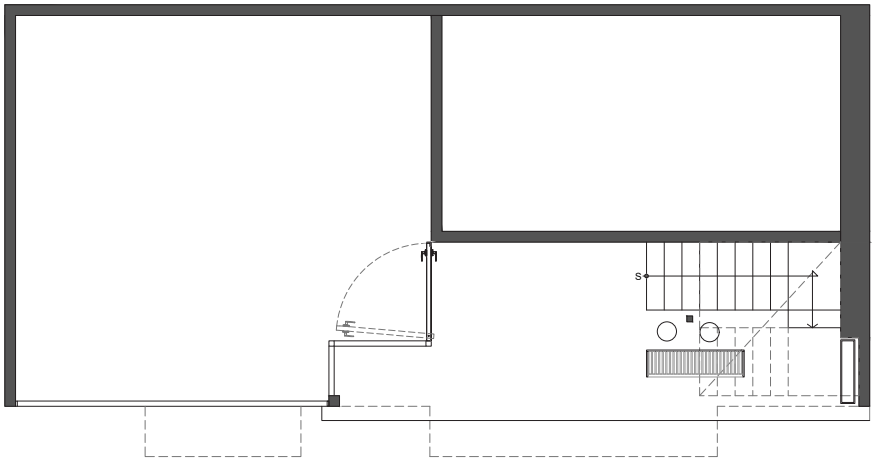

Planta Baja

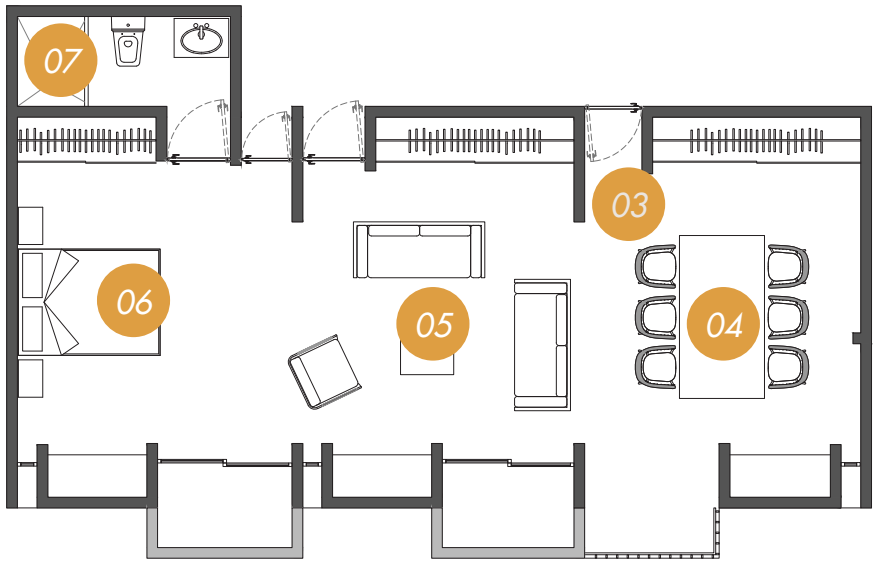

Planta N1

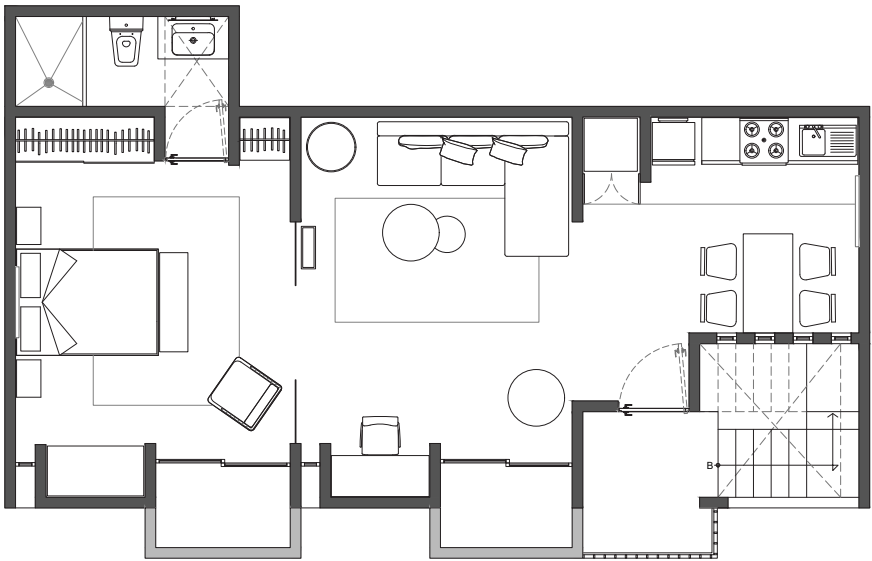

Planta N1

Programa Arquitectónico

- 01. Estacionamiento
- 02. Vestíbulo
- 03. Acceso
- 04. Comedor
- 05. Estancia
- 06. Habitación
- 07. Baño

— — — — — Modificación de losa

A pesar de que el espacio ya contaba con ciertos servicios eléctricos debido a su uso previo como habitación, nos embarcamos en modificaciones exhaustivas para garantizar una independencia funcional completa.

La reconfiguración del espacio no solo implicó la creación de una sala de estar acogedora, sino que también llevó a cabo un meticuloso diseño para integrar una cocina y comedor que cubra las expectativas del cliente, transformando el loft en un espacio multifuncional y versátil.

El proceso de construcción no se limitó únicamente a consideraciones estéticas y funcionales; también abordó un análisis estructural minucioso.

PROPUESTA DE DISEÑO

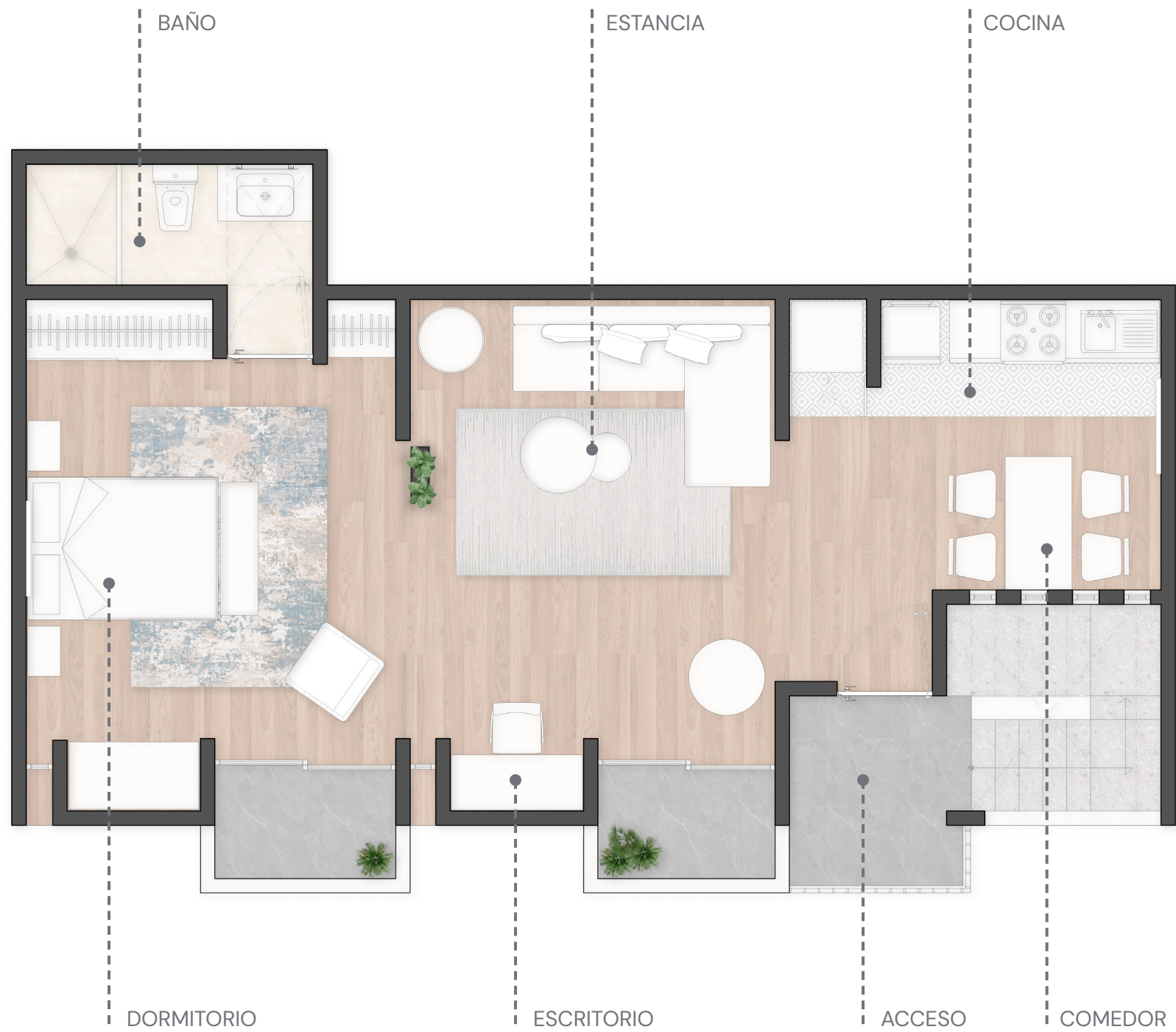
Planta Alta

Moodboard



LEVANTAMIENTO FOTOGRÁFICO

Antes



Despues



Durante esta fase, implementamos ajustes estratégicos y realizamos refuerzos puntuales en diversos elementos, asegurando así la integridad y resistencia de la estructura del loft ante posibles tensiones y desafíos futuros.

Esta atención meticulosa a los detalles estructurales garantiza no solo la seguridad sino también la durabilidad a largo plazo del Loft MV 165.



Acceso
Diseño de escalera

MS 168

Remodelación Casa-Habitación Culhuacan, CDMX 2022

La intervención en la casa Torres Hernández se llevó a cabo con una planificación detallada y una ejecución cuidadosa, dividiendo el proyecto en dos etapas estratégicas. Este enfoque nos permitió sumergirnos por completo en cada fase, asegurando no solo la excelencia en el diseño, sino también una ejecución precisa y eficiente de la obra.

Situada en la pintoresca zona de Culhuacán, al sur de la Ciudad de México, la residencia de la familia Torres Hernández se convirtió en un lienzo donde abordamos las necesidades específicas de sus cuatro miembros, cada uno con requisitos distintos en términos de espacio y funcionalidad.



ESTADO ORIGINAL

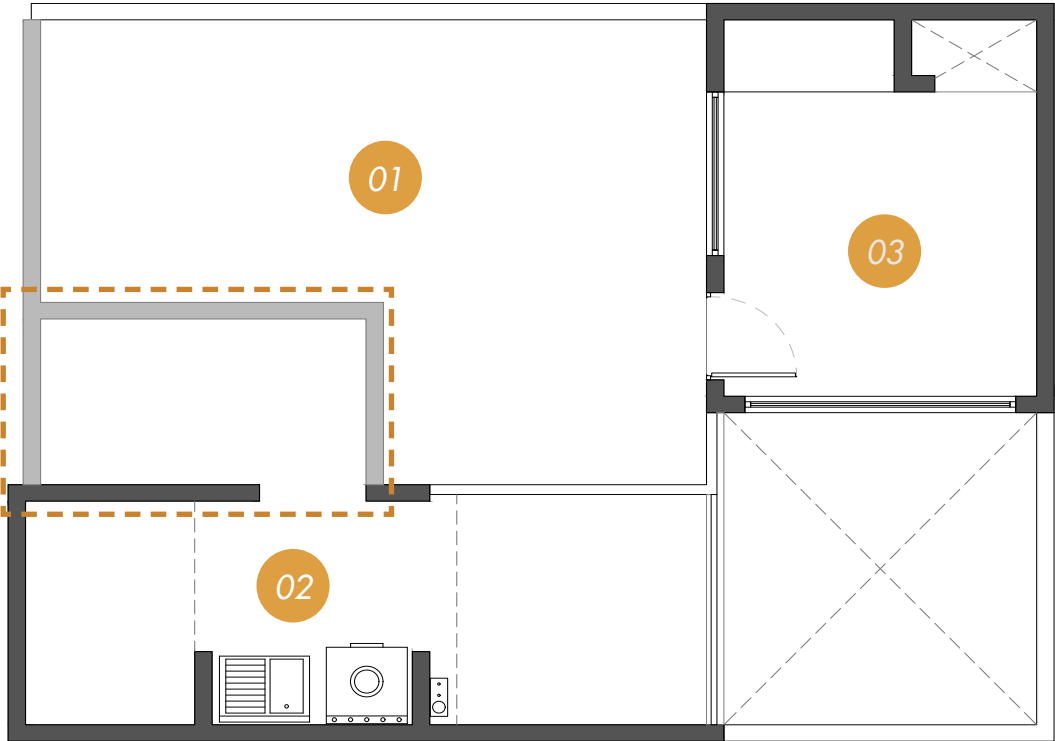

Planta

ESTADO ACTUAL

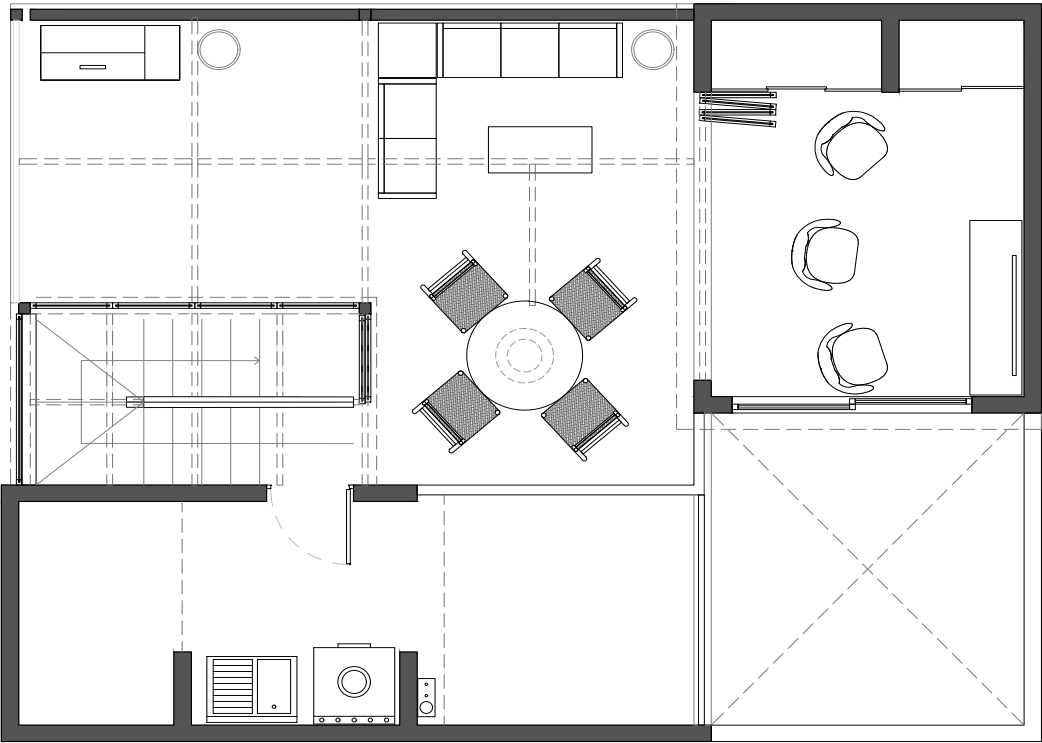

Planta

Programa Arquitectónico

- 01. Azotea
- 02. Área de lavado
- 03. Bodega

■ ■ ■ Modificación de losa

Durante la primera etapa de remodelación, enfrentamos el desafío de modificar la escalera existente para facilitar el acceso a la azotea.

Esta intervención no solo mejoró la comodidad en el hogar, sino que también abordó preocupaciones de seguridad, evitando posibles accidentes. La solución propuesta incluyó una elegante escalera de ida y vuelta, con una estructura metálica que se fusiona armoniosamente con peldaños de madera, diseñada meticulosamente para integrarse perfectamente en el espacio.

Sin embargo, el desafío no se limitó a la escalera. En la azotea, fue necesario crear una abertura en la losa para el acceso, lo que implicó un análisis y refuerzo estructural. Para proteger esta nueva área de las inclemencias del tiempo, diseñamos una cubierta que no solo cumple con su función práctica, sino que también agrega un toque estético distintivo al conjunto.

PROPUESTA DE DISEÑO



Moodboard



LEVANTAMIENTO FOTOGRÁFICO

Antes



Despues

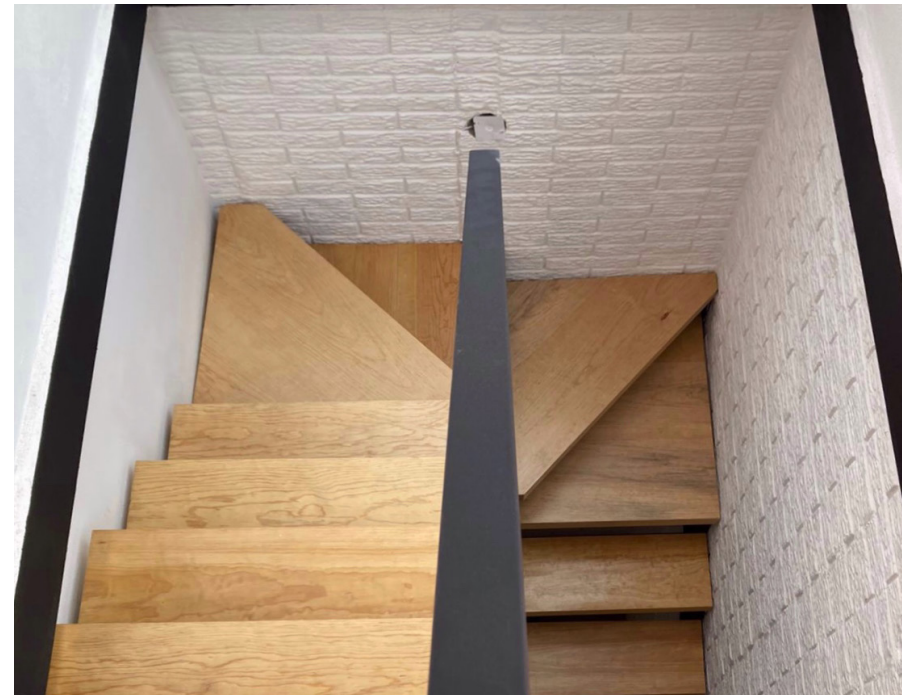

El proyecto no se detuvo ahí; presentamos al cliente un diseño de terraza, contemplando la posibilidad de una tercera etapa que añadiría aún más valor al hogar de los Torres Hernández.

En la segunda etapa, que llevamos hasta el proyecto ejecutivo con paciencia y dedicación, nos enfocamos en la ampliación de la cocina en la planta baja. Esta decisión no solo mejoró la funcionalidad del espacio, sino que también resolvió problemas de almacenamiento, proporcionando a la familia un entorno más cómodo y agradable para las actividades diarias.

Además, esta ampliación permitió proponer una nueva solución geométrica a la fachada de la casa, otorgándole otras intenciones formales que cambiaron por completo el panorama estético.

AP 179

**Remodelación Departamento
Miguel Aleman, CDMX
2024**

Este proyecto, encargado durante el año 2022, ejecutado y terminado hasta comienzos de 2024 habiendo transitado desde su concepción hasta la etapa final del proyecto ejecutivo, cumpliendo con los estándares más exigentes en cuanto a nivel de detalle.

La esencia de este proyecto se abstrae de la conceptualización de modernización y ampliación del espacio habitable. Para lograr estos objetivos, se llevaron a cabo modificaciones sustanciales, incluyendo la propuesta de demolición de varios muros divisorios, entre ellos los que separaban las habitaciones y los que confinaban la cocina.



ESTADO ORIGINAL

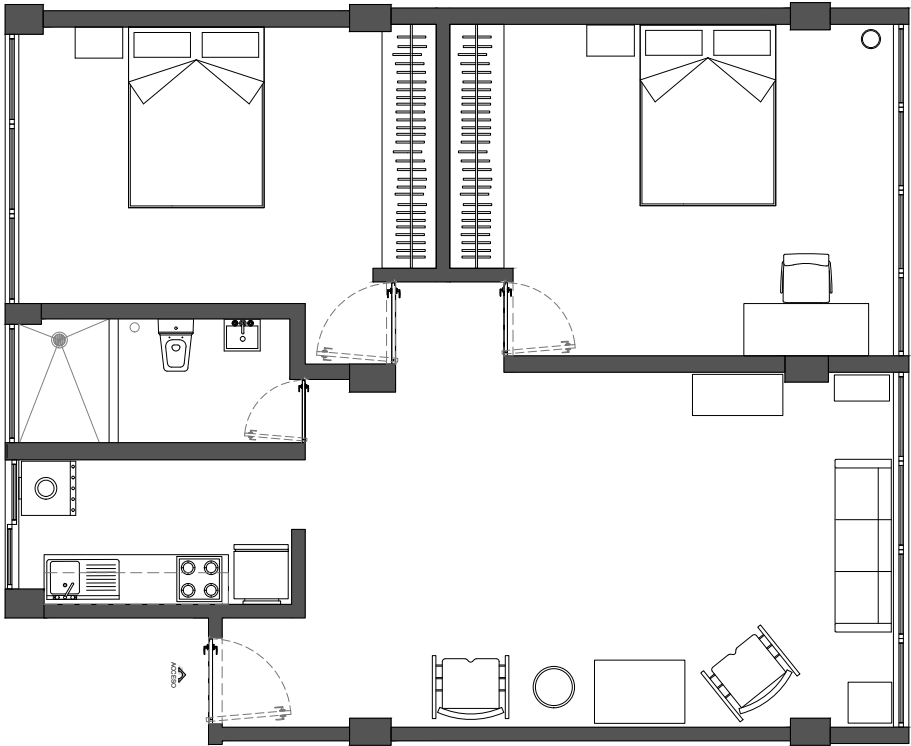

Planta

ESTADO ACTUAL

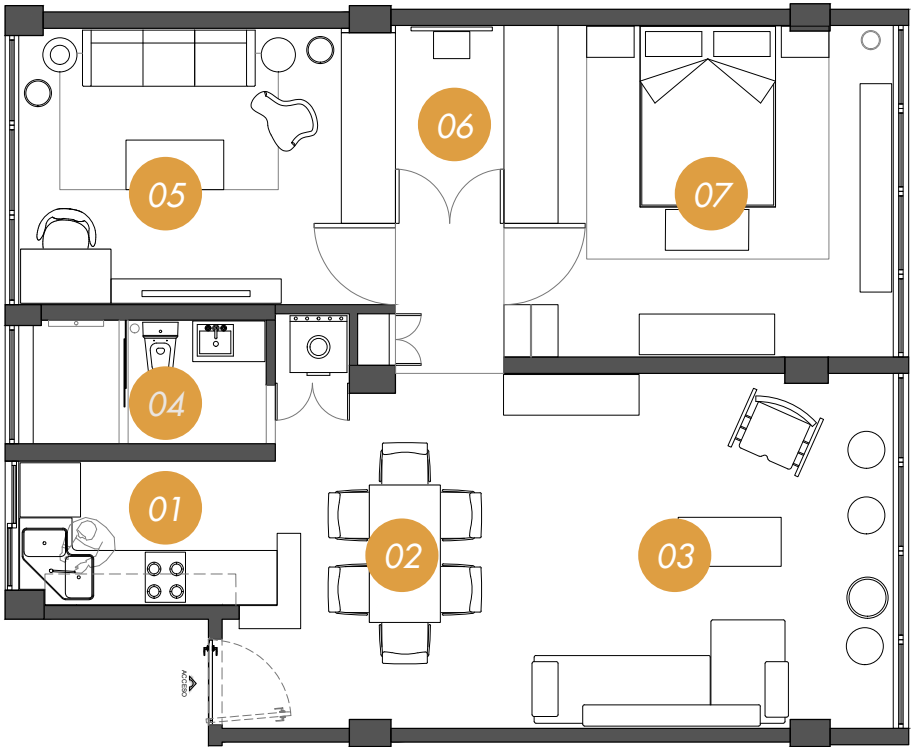

Planta

Programa Arquitectónico

- 01. Cocina
- 02. Comedor
- 03. Estancia
- 04. Baño
- 05. Cuarto de TV / Cuarto de visitas
- 06. Closet
- 07. Habitación principal

En colaboración con otros profesionales, se realizó un análisis estructural para determinar la capacidad de asumir tales cambios, siendo positivo el planteamiento que AT Project había propuesto.

Estas reformas espaciales produjeron una transformación radical en la apariencia del departamento, alcanzando el objetivo conceptual de amplitud. Un ejemplo destacado es la cocina, que ahora exhibe un aspecto más moderno y funcional, integrándose armoniosamente con el espacio del comedor.

La estética de este ambiente fue cuidadosamente tratada, contando con la participación activa del cliente para encontrar la combinación perfecta entre sus preferencias y la intención del concepto propuesto.

PROPUESTA DE DISEÑO

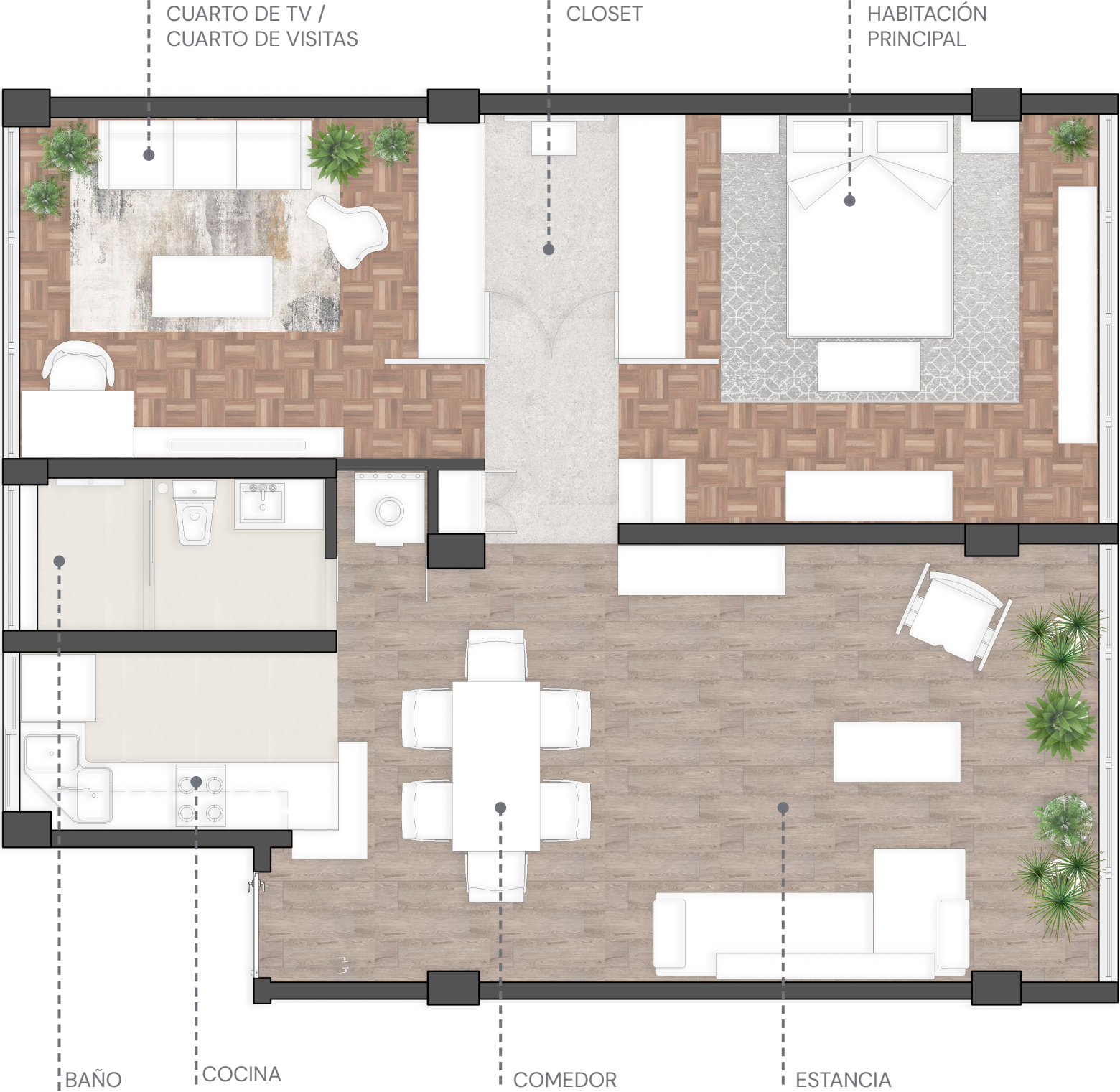

Moodboard



LEVANTAMIENTO FOTOGRÁFICO

Proyecto terminado



El área del sanitario también experimentó una modernización coherente con la premisa general de optimizar el espacio, transmitiendo una sensación de relajación y organización. En la propuesta presentada, otro espacio que experimenta cambios es el de las recámaras.

Aunque actualmente el departamento satisface las necesidades de una persona soltera, se ha proyectado su adaptación para una posible futura ocupación por parte de una familia pequeña. La solución propuesta por AT Project se adapta ingeniosamente tanto al uso actual como al potencial futuro, gracias al diseño específico del mobiliario concebido con este propósito en mente.

Al conservar elementos significativos de la identidad original del departamento, logramos adaptar nuestra propuesta a las limitaciones económicas con las que contábamos para llevar a cabo la obra. Esta capacidad de ajuste ha sido clave para la realización exitosa de proyectos similares en el pasado.

PROYECTO

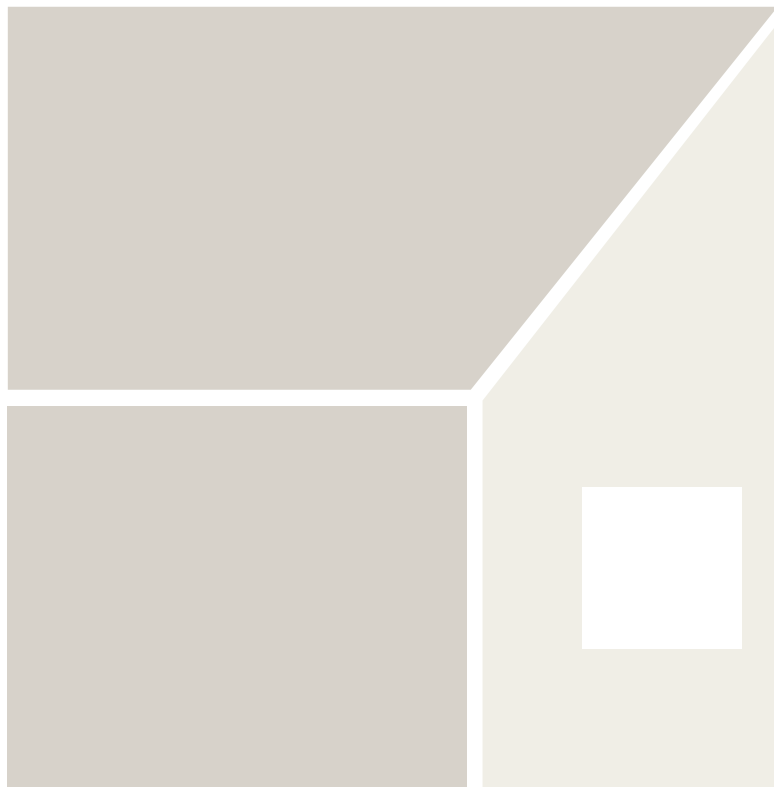

01. **CS 160**

*Remodelación Departamento
Moctezuma, CDMX
2023*

02. **TC 48**

*Remodelación Terraza
Portales, CDMX
2022*

03. **CV 303**

*Remodelación Departamento
Ampliación Granada, CDMX
2018*

CV 303

Remodelación Departamento Ampliación Granada, CDMX 2018

Ubicado en el noveno piso de la Torre Carso 303, al norte de la Ciudad de México, el proyecto en CV 303 abarcó la compleja tarea de la adecuación estética y funcional de un generoso espacio de más de 300 m². Este desafío, agravado por las restricciones del condominio que condicionan y delimitan la totalidad del piso, se convirtió en un ejercicio de creatividad y resolución espacial excepcional para el equipo de AT Project.

Esta solución no solo superó las restricciones impuestas por el condominio, sino que también abrió paso a la creación de un proyecto que superó las expectativas, destacando por su originalidad y funcionalidad.

El desarrollo de CV 303 alcanzó la fase de anteproyecto arquitectónico, donde se buscó plasmar conceptualmente las posibilidades dentro del inmueble.



Propuesta PLANTA

ESTADO ORIGINAL

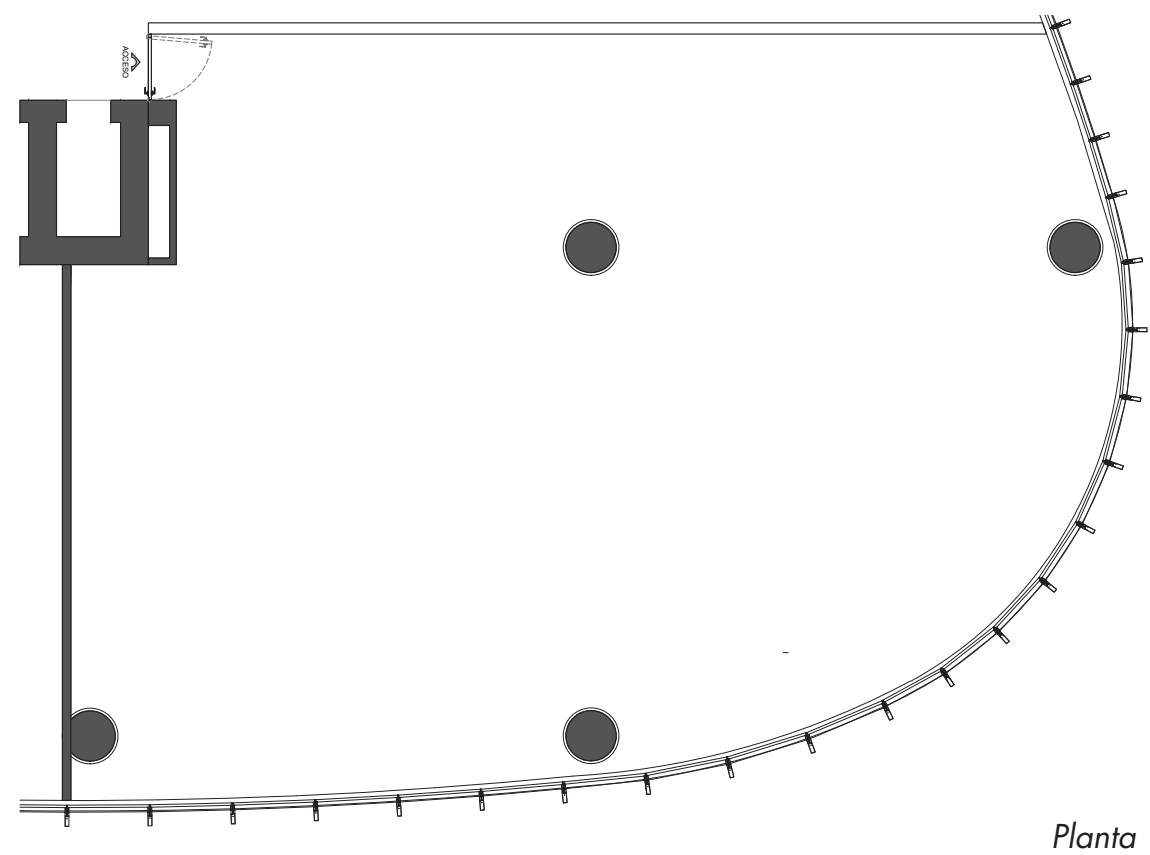

Planta

PROPUESTA

- _ Vestíbulo
- _ Comedor / Cocina
- _ Cuarto de servicio
- _ Estancia / Sala de TV
- _ Closet
- _ Habitación 01
- _ Habitación 02
- _ Habitación 03
- _ Baño principal
- _ Habitación principal

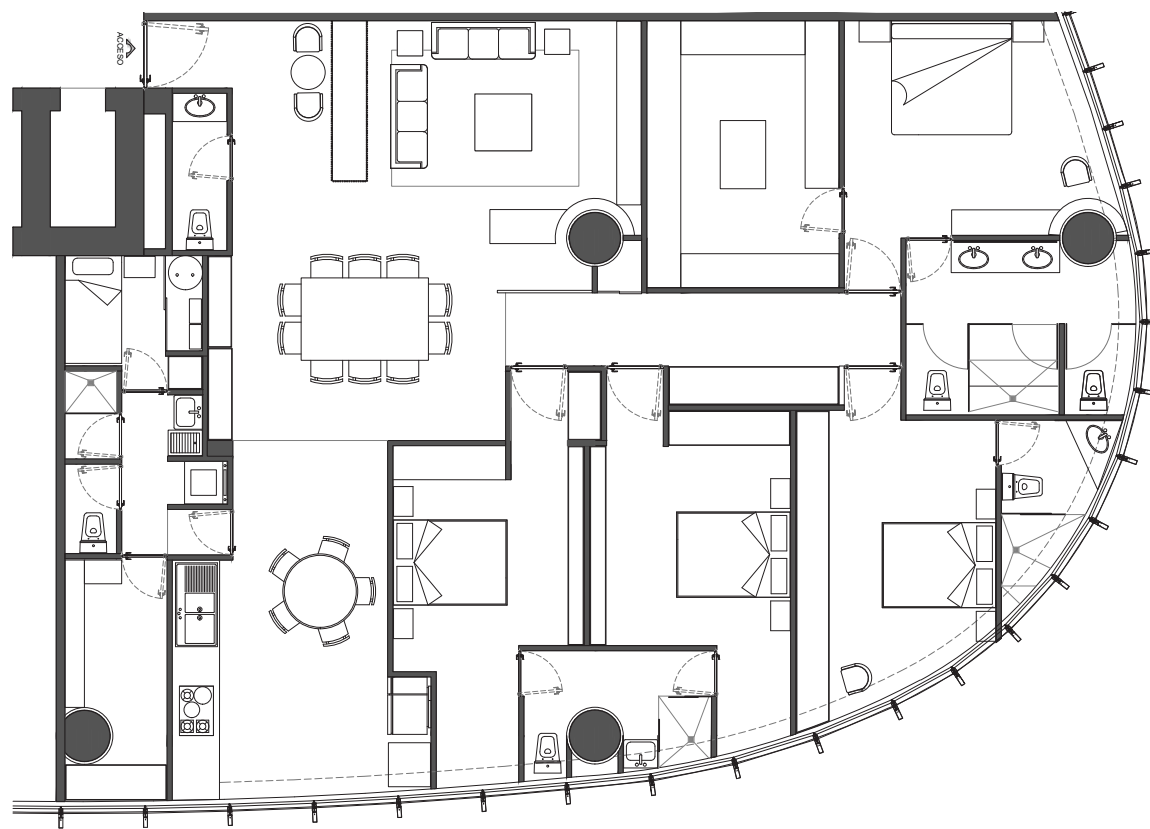

Planta

Moodboard



PROPUESTA



Habitación principal



Estancia / Sala de TV

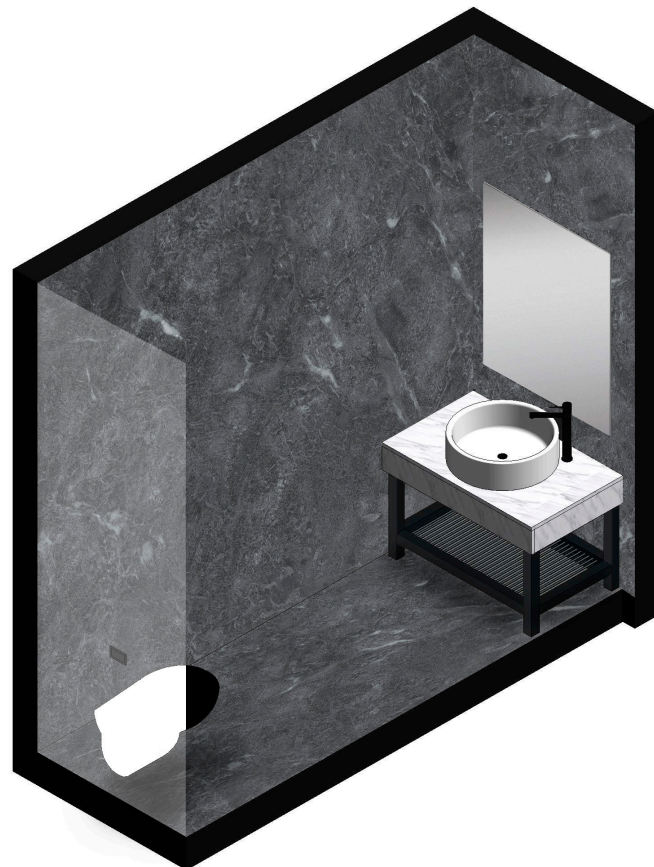

Baño

Siguiendo las directrices de elegancia y sofisticación, se diseñaron espacios con diálogos armoniosos entre sus componentes materiales, generando combinaciones agradables, cálidas y visualmente coherentes hacia el destino final. Este resultado fue posible gracias a la continua interacción entre el cliente y los arquitectos de AT Project, quienes mantuvieron un diálogo constante durante todo el proceso de diseño, considerando cada requerimiento y proponiendo soluciones novedosas para los desafíos que surgían. Es crucial destacar que este proyecto no solo se enfrentó desde una perspectiva estética, sino que también se abordó con un enfoque de ingenierías.

El departamento, al ser entregado con instalaciones básicas dispuestas por el condominio, requirió una intervención técnica profunda.

TC 48

Remodelación Terraza Álamos, CDMX 2022

La Terraza Correspondencia, situada en el penthouse de un edificio residencial en la Colonia Álamos, no solo responde a la necesidad pragmática de establecer un espacio de trabajo remoto para un joven ingeniero, sino que también abraza una visión más amplia y versátil.

Este proyecto, concebido en un segundo plano, se destaca por su dualidad funcional. Por un lado, se materializa como un estudio dedicado, diseñado para satisfacer las exigencias de un entorno de home office.



Propuesta PLANTA

ESTADO ORIGINAL

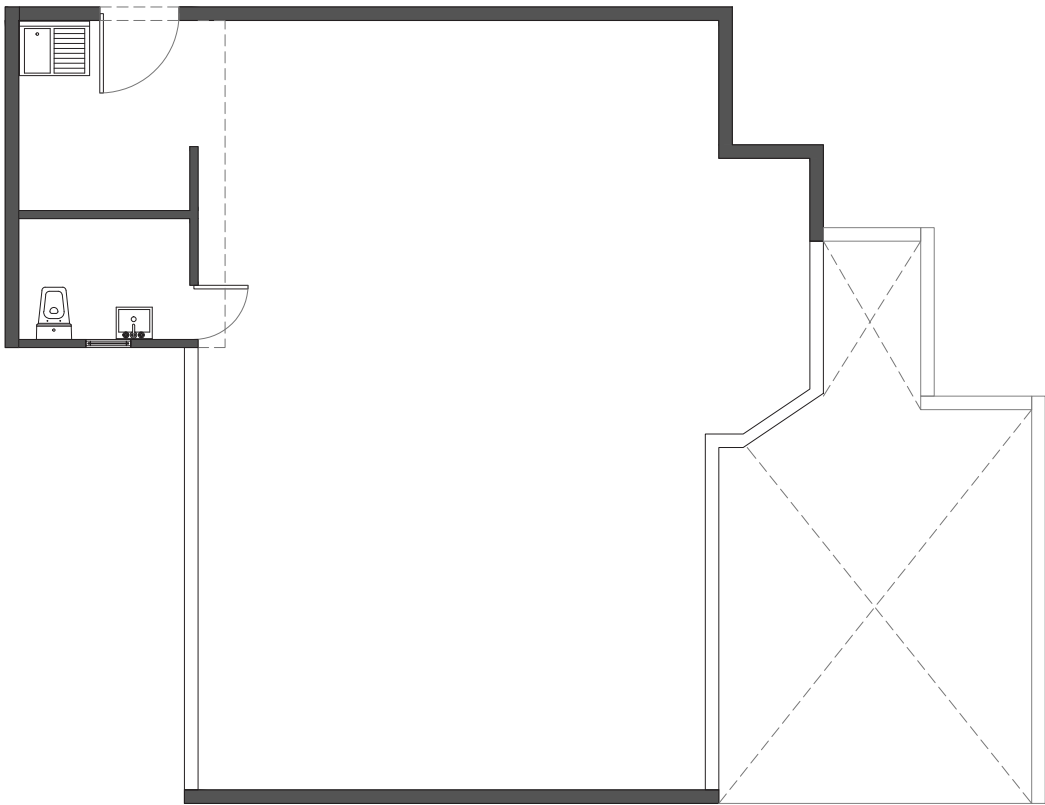

Planta

PROPUESTA

- _ Cocineta
- _ Baño
- _ Barra
- _ Vestíbulo
- _ Oficina
- _ Terraza / Asador

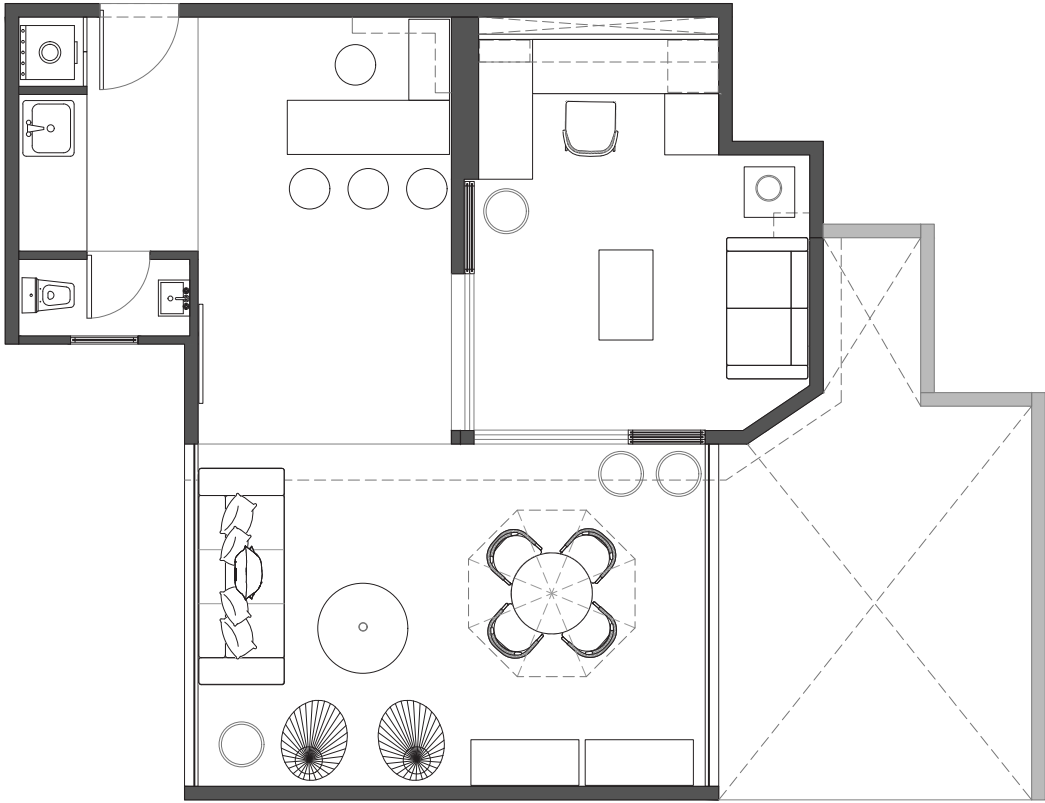

Planta

Moodboard



PROPUESTA

Barra / Oficina



Terraza



Cocineta

Por otro lado, se perfila como un oasis de esparcimiento y relajación, concebido para albergar pequeñas reuniones personales en un ambiente distendido y acogedor.

La Terraza Correspondencia no solo es un lugar de trabajo; es un rincón destinado a la creatividad, donde la luz natural y el entorno exterior se integran armoniosamente para proporcionar un ambiente estimulante. La jovialidad impregna cada rincón, reflejándose en la paleta de colores, la disposición del mobiliario y los detalles decorativos cuidadosamente seleccionados.

La frescura, por su parte, se manifiesta en la conexión fluida entre el interior y el exterior, aprovechando las vistas panorámicas y creando una transición suave entre el entorno natural y el espacio interior.

La flexibilidad se incorpora en la versatilidad del diseño, permitiendo que la terraza se transforme de un espacio de trabajo productivo a un área social relajada según las necesidades del momento.

CS 160

Remodelación Departamento Moctezuma, CDMX 2023

El proyecto de remodelación del departamento en CS 160 está situado al oriente de la Ciudad de México, cercano a la zona de la Agrícola Oriental. La iniciativa surge como respuesta a la necesidad planteada por el cliente en busca de optimizar el espacio en un departamento de interés social con una superficie de 45m² distribuidos en dos recámaras, sala, comedor, cocina y baño, que hasta ahora ha cumplido con las necesidades básicas de una familia compuesta por dos adultos y un infante.

El concepto central de este proyecto se centra en la optimización del espacio, la redistribución y reconfiguración de las áreas existentes, siempre buscando crear el entorno más adecuado para la interacción familiar.



Propuesta PLANTA

ESTADO ORIGINAL

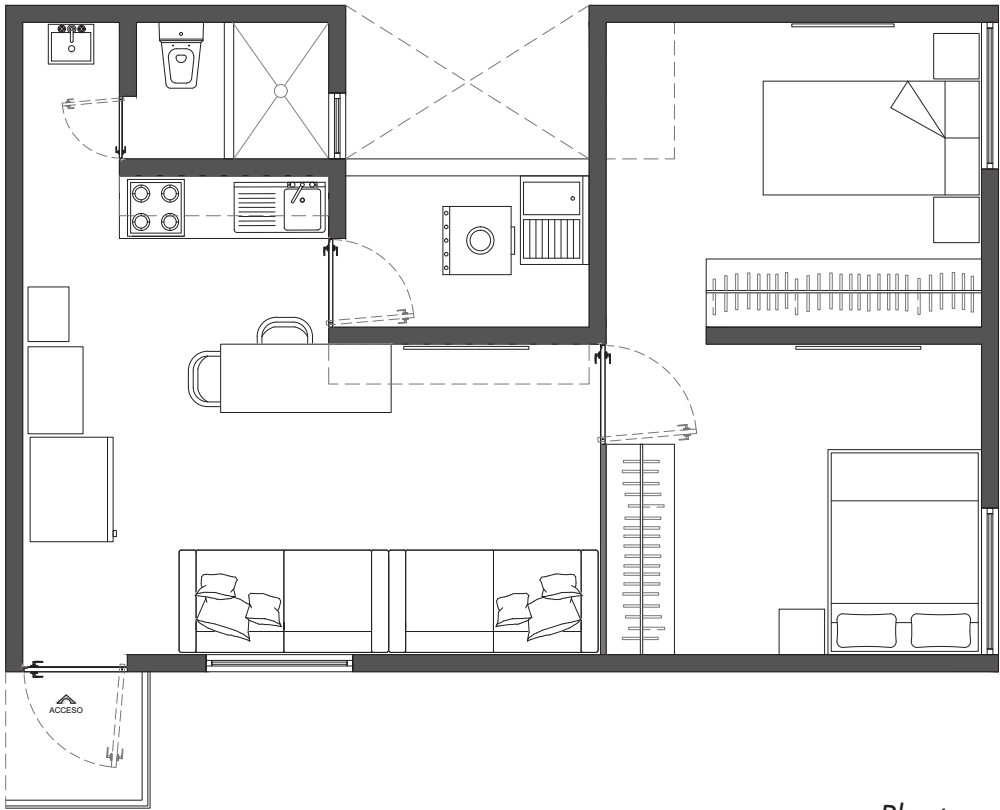

Planta

PROPUESTA

- _ Estancia
- _ Comedor / Cocina
- _ Baño
- _ Cuarto de lavado
- _ Habitación principal
- _ Habitación niña

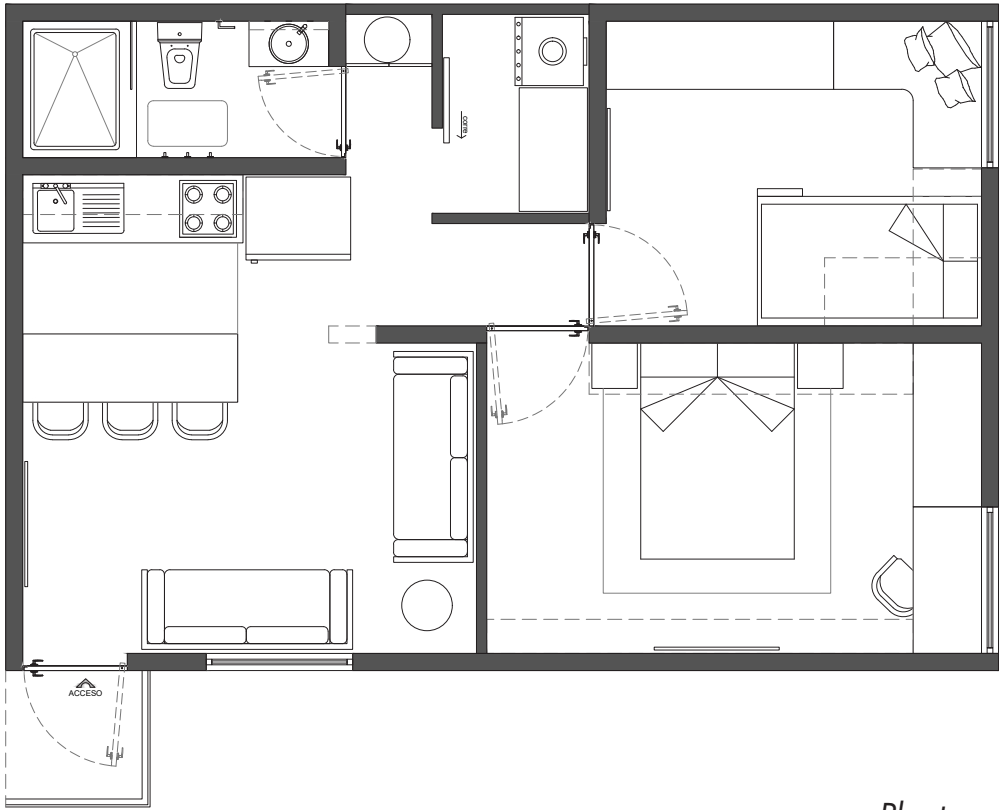

Planta

Moodboard



PROPUESTA

Cocina / Estancia



Habitación principal



Baño

Se identificó el módulo del baño como una de las áreas con oportunidades de mejora, implementándose una reforma radical que no solo mejoró su funcionalidad, sino que también definió la estética general del espacio. Además, se agregaron elementos y detalles que aportan un valor añadido en términos de comodidad, convirtiendo al baño en un componente relevante del proyecto.

Un cambio significativo se produjo al transformar la disposición del espacio de la sala, comedor y cocina. Se propuso un diseño que fusiona estas tres áreas, creando un espacio amplio que facilita la convivencia e interacción directa entre sus habitantes. La cocina fue concebida desde el principio con las expectativas del cliente en mente, lo que resultó en una colaboración activa durante todo el proceso de diseño de interiores, incluyendo la selección de colores y mobiliario.

Finalmente, se realizaron modificaciones en las habitaciones, destacando la transformación más notable en la recámara secundaria. Siguiendo el concepto de optimización de espacio, se diseñó un mueble de cama modular multifuncional que brinda a la integrante más joven de la familia un entorno más cómodo y libre para realizar sus actividades diarias, promoviendo la organización y liberando espacio para futuras experiencias que acompañarán su crecimiento.

DISEÑO DE INTERIORES

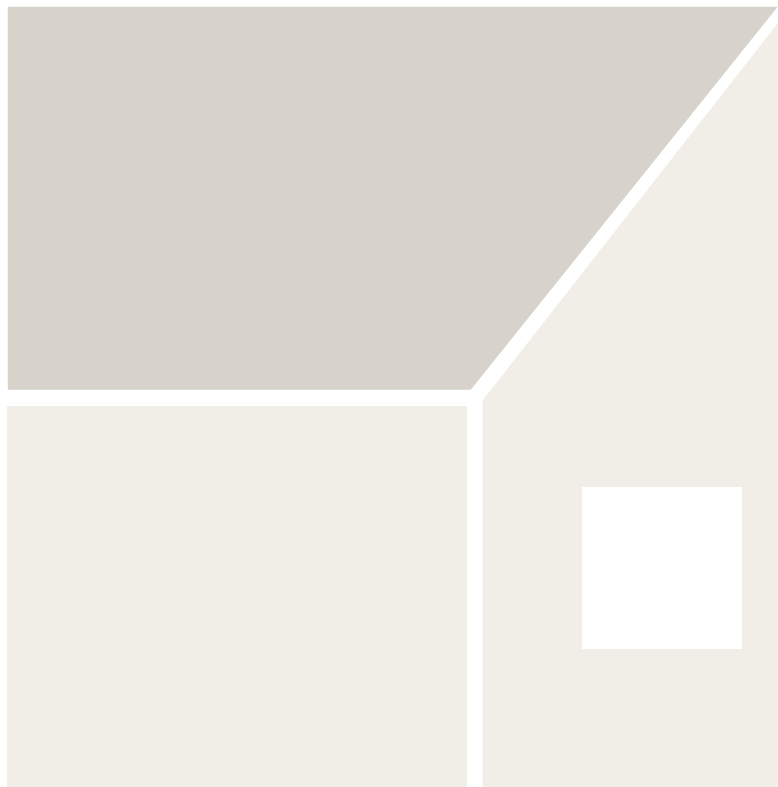

01. PIANO BAR BY ESTORIL

Remodelación Restaurante
Polanco, CDMX
2022

02. RESTAURANTE EL CHIRINGUITO BY ESTORIL

Remodelación Restaurante
Santa Fe, CDMX
2021

PIANO BAR

*Remodelación Restaurante
Polanco, CDMX
2022*

El proyecto arquitectónico del Piano bar tiene como directriz crear un espacio único donde las experiencias se conviertan en momentos memorables. Para lograrlo hemos tomado como referencia e inspiración el estilo francés de las primeras décadas del S.XX, donde el movimiento Art Deco tuvo gran influencia sobre las tendencias de la época y las artes decorativas.

La elegancia y sensualidad de las geometrías utilizadas en el Art Deco son transportadas a la contemporaneidad de nuestro diseño, dando particular protagonismo a cada uno de los espacios generados por medio de elementos que nos recuerdan a otra época pero que no dejan de interactuar orgánicamente con la modernidad de hoy día.



Las intenciones formales de diseño se ven influenciadas por el uso que se le pretende dar a este espacio, donde la musica y el brindis forma parte esencial de este proyecto.

Por efecto, la atmosfera generada va a acompañada de una calida ambientación proporcionada por elementos lumínicos, los materiales empleados y los decorativos que resaltan las transiciones entre los espacios, desde el acceso al inmueble hasta los mas entrañables del proyecto.

Llevando estos conceptos de la arquitectura a la modernidad, Estoril Piano Bar busca llenar de emociones que le renueven el ser a sus usuarios a traves de sus espacios cálidos, sensuales y contemporaneos, inmersos en una burbuja organica y atemporal.

Programa Arquitectónico

- 01. Acceso
- 02. Sanitarios
- 03. Privado
- 04. Salón-Escenario
- 05. Barra-Bar

Moodboard



PROPUESTA DE DISEÑO



PROPUESTA



MARISQUERÍA

Remodelación Restaurante
Santa Fe, CDMX
2021

Este proyecto ha sido concebido como una respuesta proactiva a la necesidad de elevar y optimizar el rendimiento del espacio en cuestión. El Chiringuito de Mar no solo busca mejorar la eficiencia funcional, sino que también se erige como una propuesta ambiciosa para enriquecer la experiencia del cliente.

Con especial atención a la atmósfera que se desea crear, el Chiringuito de Mar se convierte en un imán para una diversidad de públicos. Su diseño y concepto buscan instilar sensaciones de frescura y juventud, transformando el espacio en un destino atractivo tanto para los visitantes habituales como para las nuevas generaciones en búsqueda de experiencias culinarias innovadoras.

La ambientación del Chiringuito de Mar se caracteriza por su capacidad para fusionar lo tradicional con lo contemporáneo.



Moodboard

La frescura se refleja en la elección de colores, texturas y elementos decorativos que evocan la serenidad y vitalidad del entorno marino. La juventud, por su parte, se manifiesta en la dinámica disposición del espacio y en la selección de elementos modernos que dan vida a una experiencia gastronómica única.

Este no es simplemente un proyecto de optimización funcional; es una propuesta que busca cautivar los sentidos y despertar emociones. El Chiringuito de Mar aspira a ser mucho más que un espacio para comer; pretende ser un escenario donde convergen la tradición y la modernidad, ofreciendo momentos memorables a aquellos que buscan disfrutar de una culinaria excepcional en un ambiente relajado y estimulante.

Programa Arquitectónico

- 01. Acceso
- 02. Área de preparación
- 03. Bodega
- 04. Sanitarios
- 05. Área de comensales



PROPUESTA DE DISEÑO

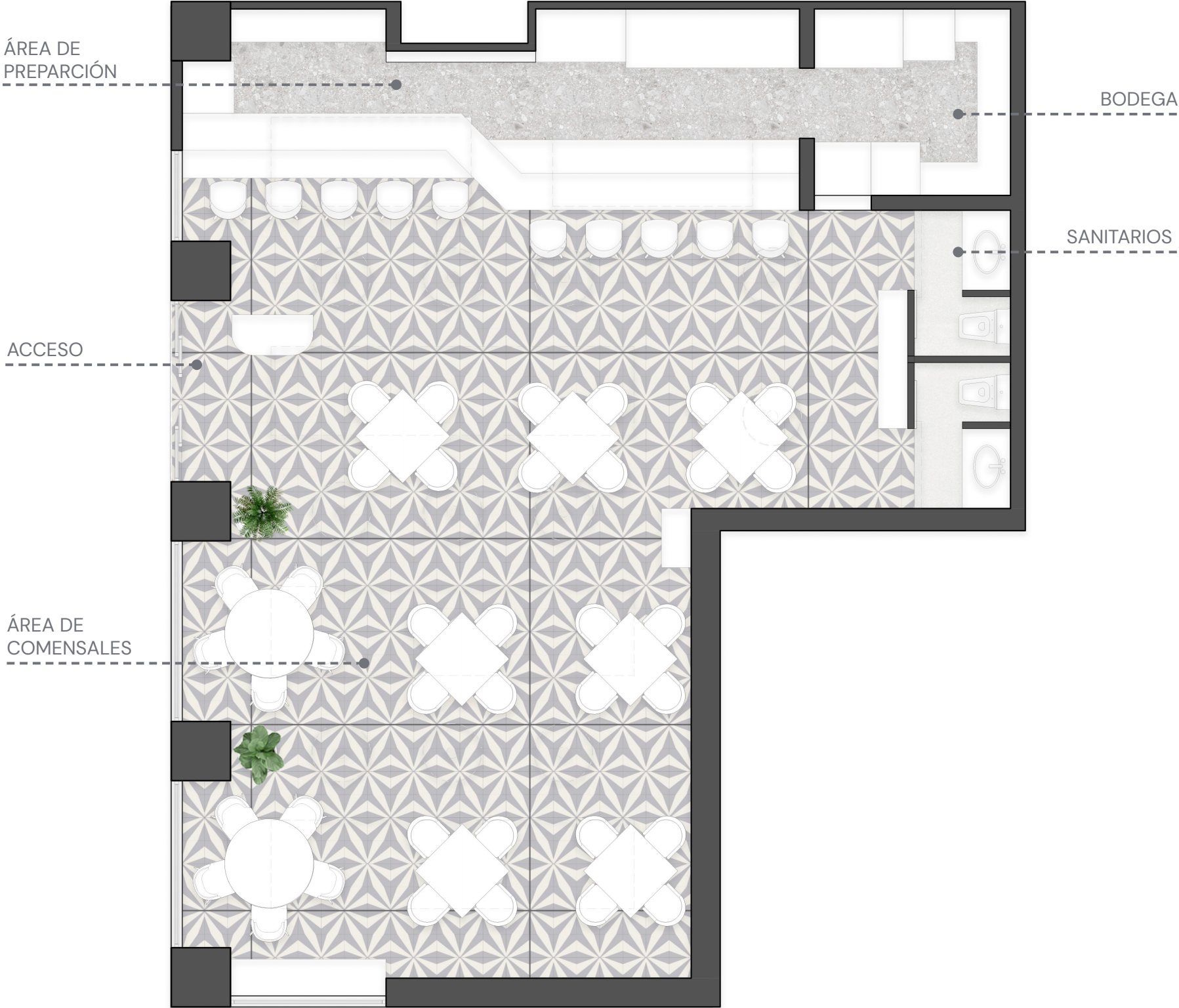

PROPUESTA



DISEÑO



MOBILIARIO

Cocina AP 170

DETALLES

Escalera MV 165

ILUMINACIÓN

Diseño plafón NL 209



Mobiliario

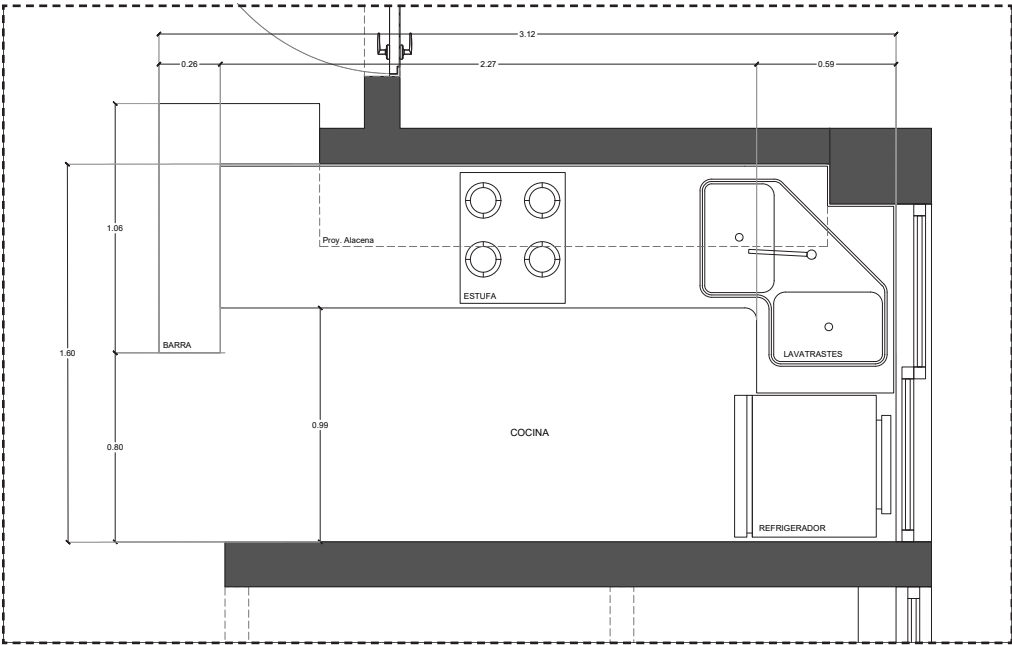

Planta

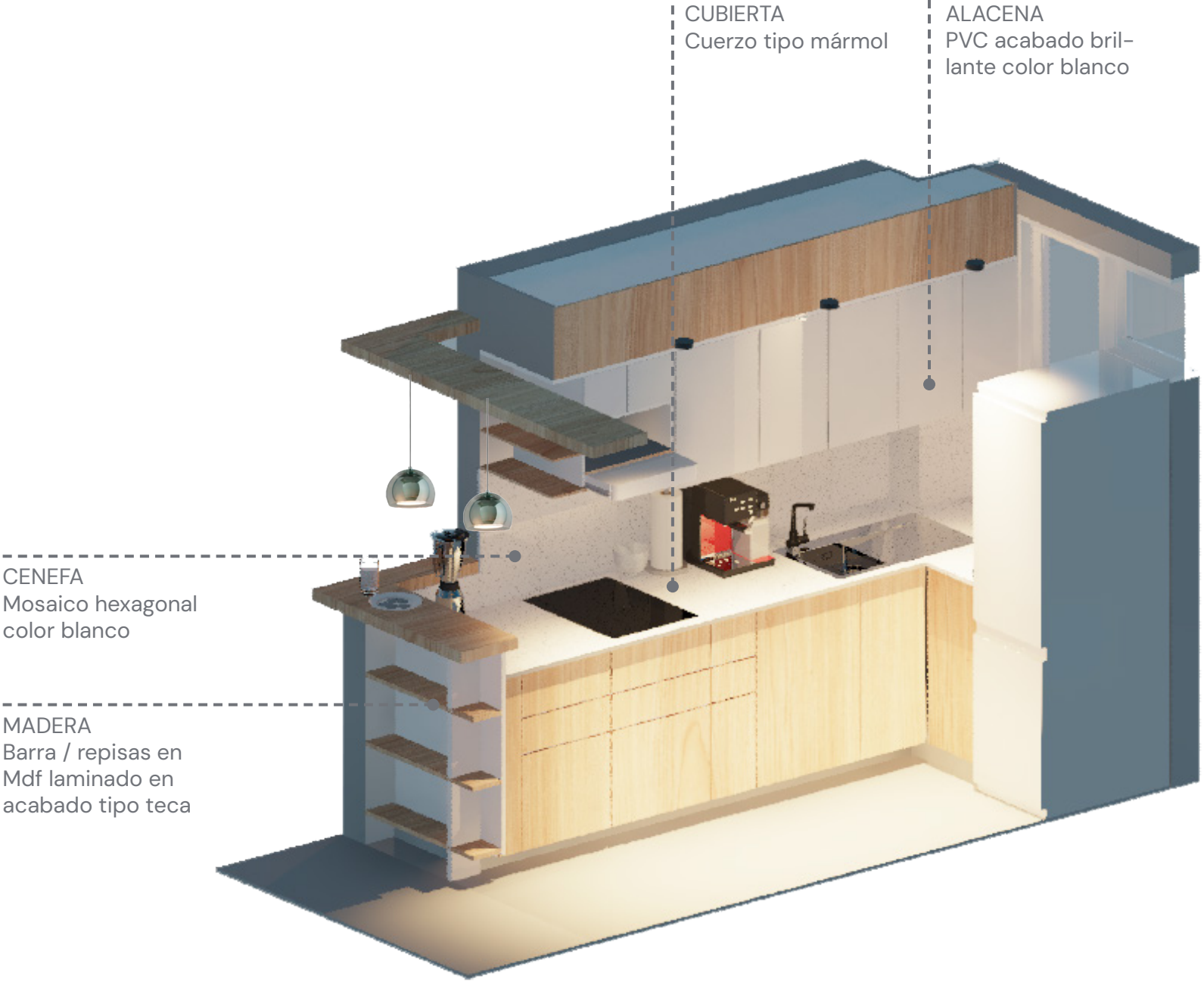

Propuesta de Cocina

La propuesta para esta cocina se baso principalmente en el optimo funcionamiento del área, mejorando las circulaciones y abriendo la vista hacia el comedor y la estancia.



Detalles

Diseño de escalera metálica

El diseño de la escalera tiene como eje rector el uso de la viga IPR presente en la arquitectura original de la casa, ayudando a darle el mismo caracter usando la combinacion del concreto y el metal.



Acabados

C1

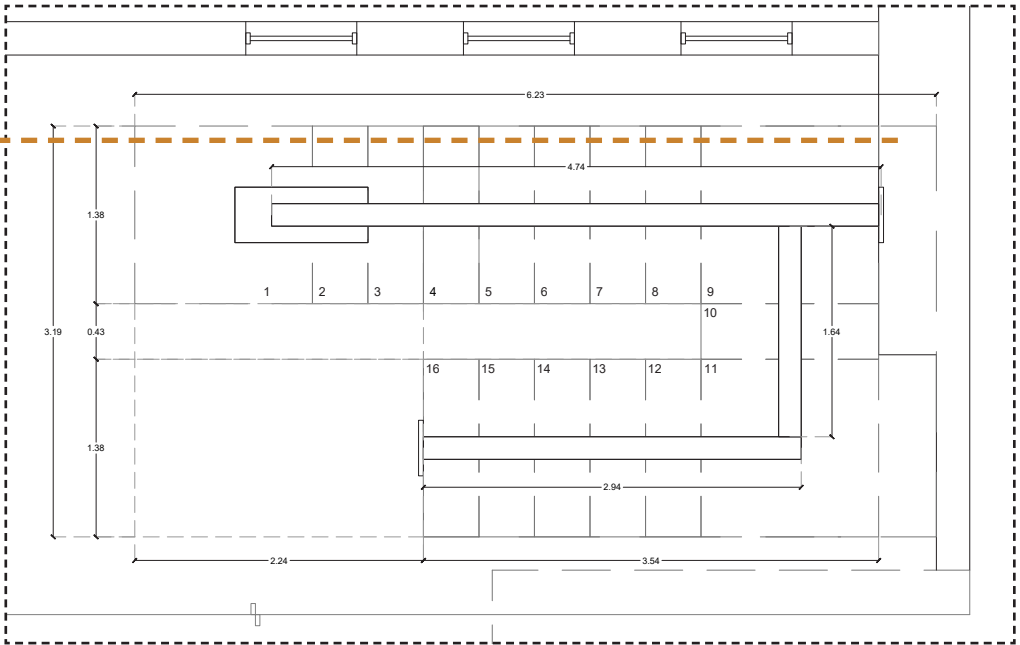

Planta estructural

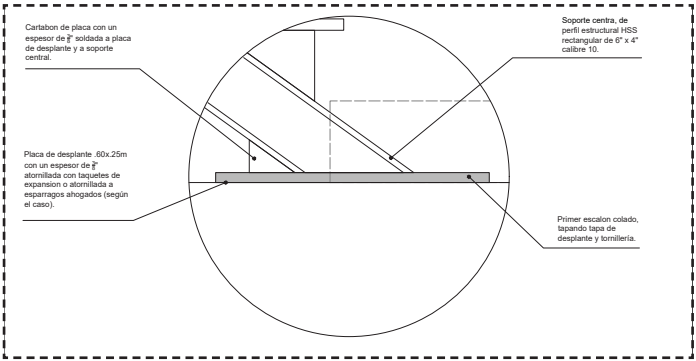

D2

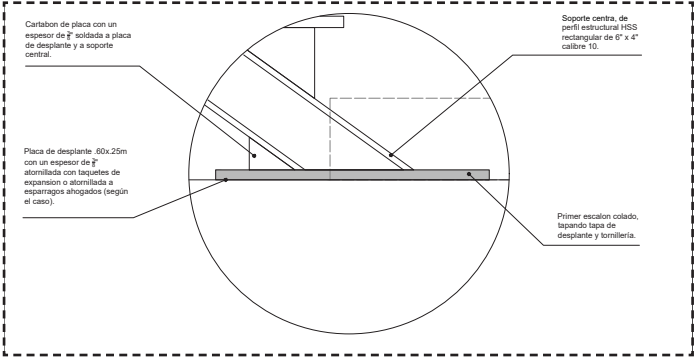

D1

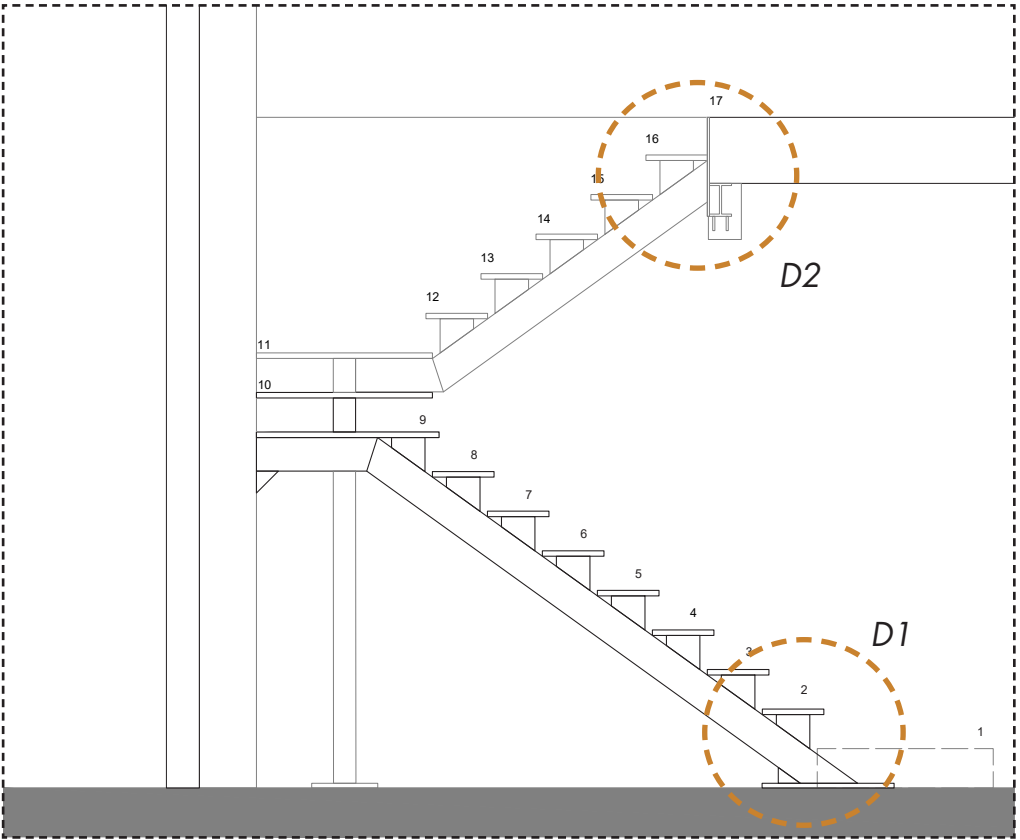

Corte 1



Iluminación

Diseño de plafón

El diseño de iluminación se ha convertido en una de las características que resaltan al despacho, pues por medio de esto hemos resaltado satisfactoriamente los proyectos donde se ha implementado.

En este ejemplo se observa la fusión entre plafones de madera que junto con el diseño de iluminación, dan un toque de dinamismo y elegancia.

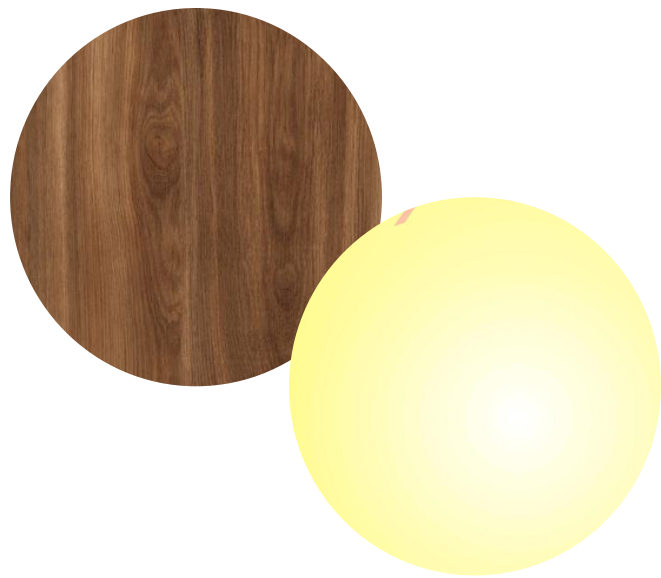

Estancia / Depto. 601



Estancia / Depto. 602

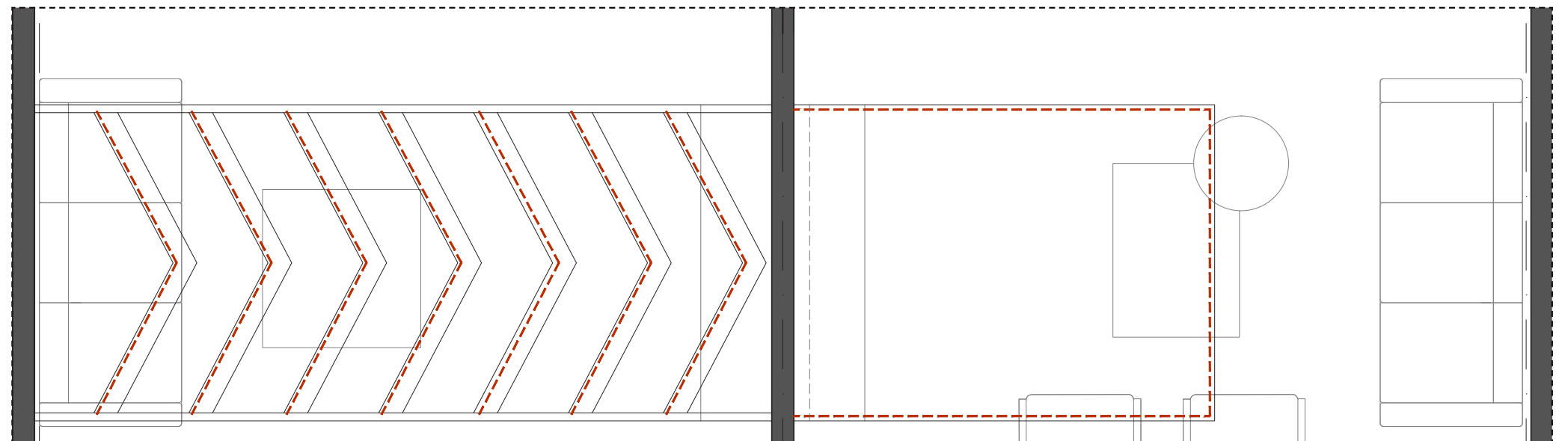

Planta

INSTALACIONES

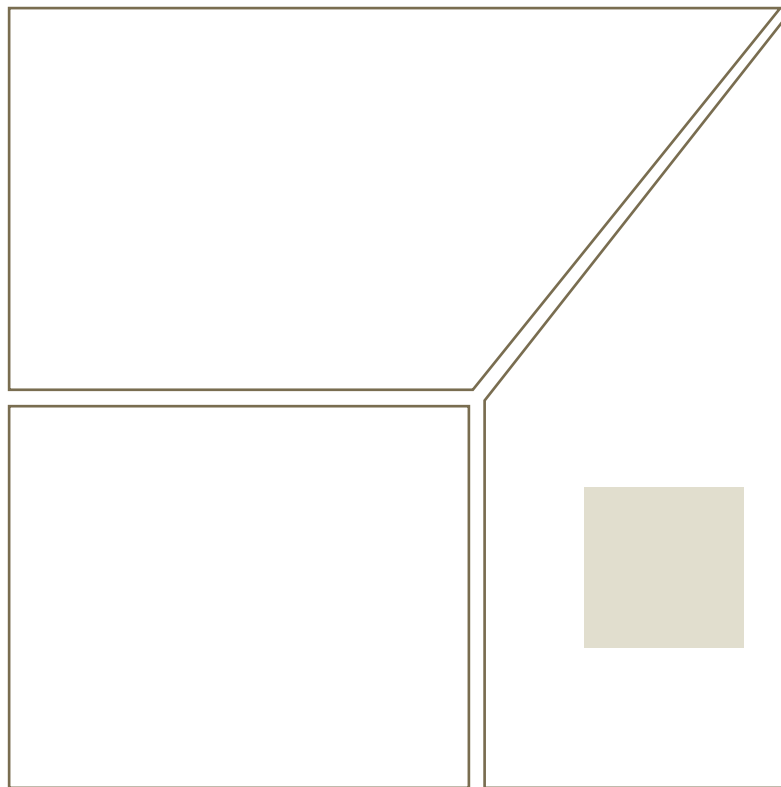

SERVICIOS PROFESIONALES

- Anteproyecto / Proyecto arquitectónico
- Cálculo estructural
- Diseño de arquitectura Eco-friendly
- Diseño de exteriores
- Diseño de interiores
- Diseño de mobiliario
- Diseño de stands
- Diseño y ejecución de instalaciones
- Instalaciones especiales
- Proyecto ejecutivo
- Proyectos de iluminación
- Remodelación y construcción
- Renders / Levantamientos arquitectónicos
- Retail Design



Instalación eléctrica

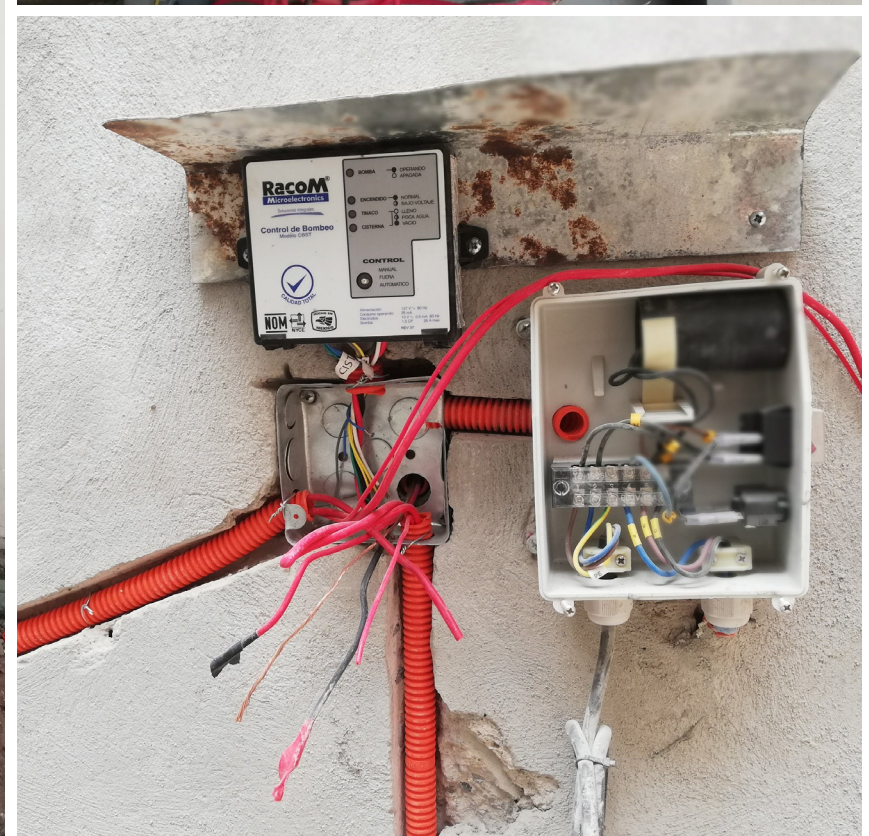
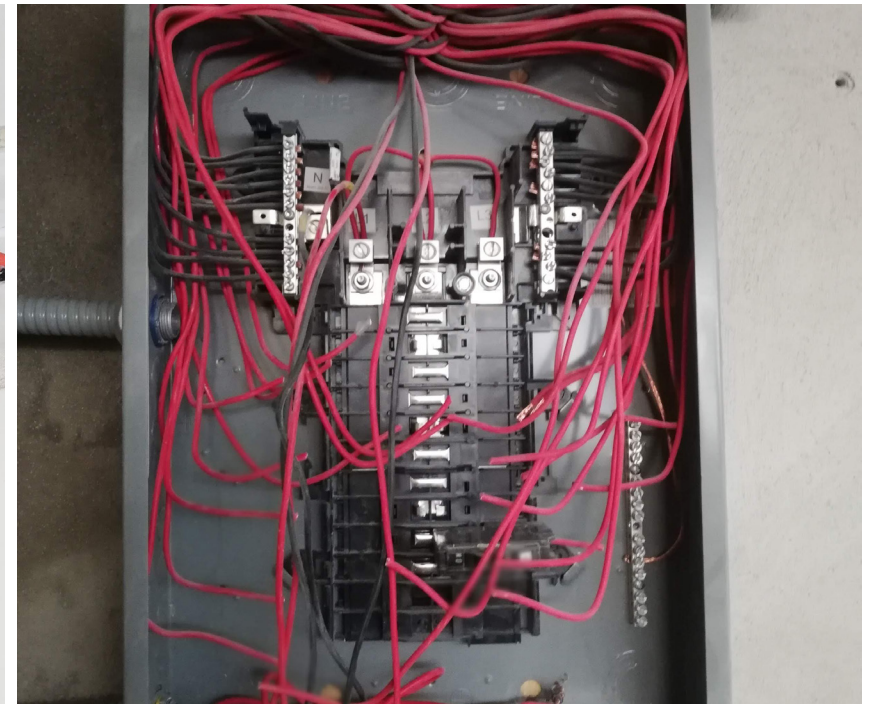

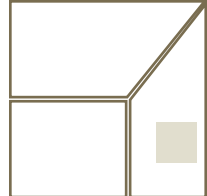

Instalación hidráulica

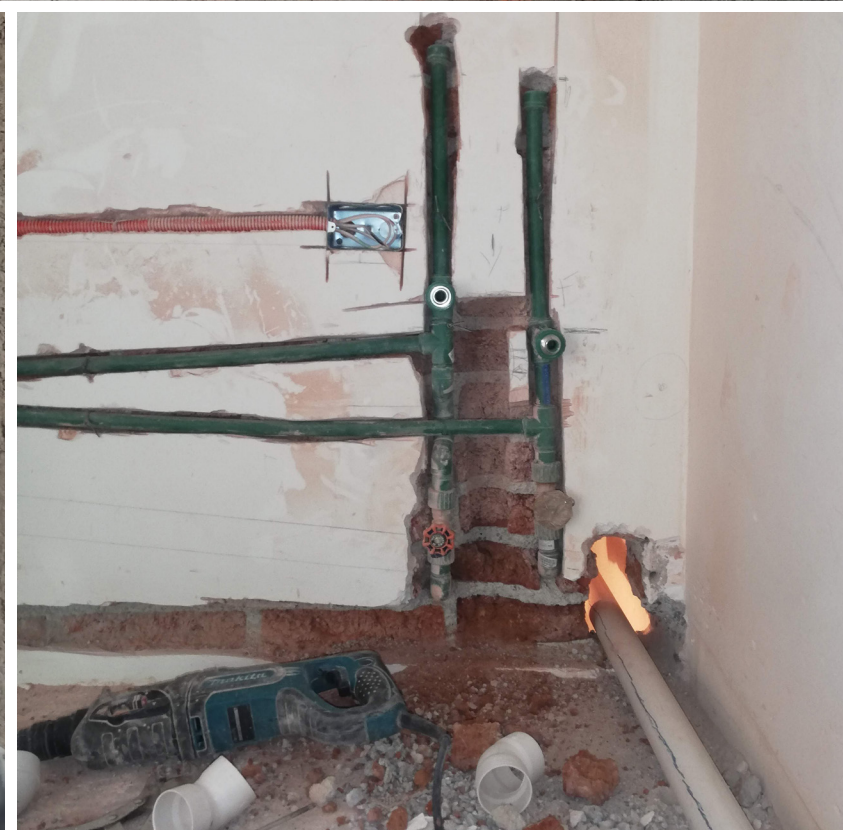

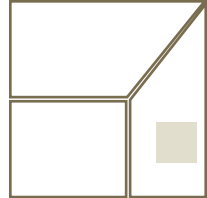

Instalación sanitaria

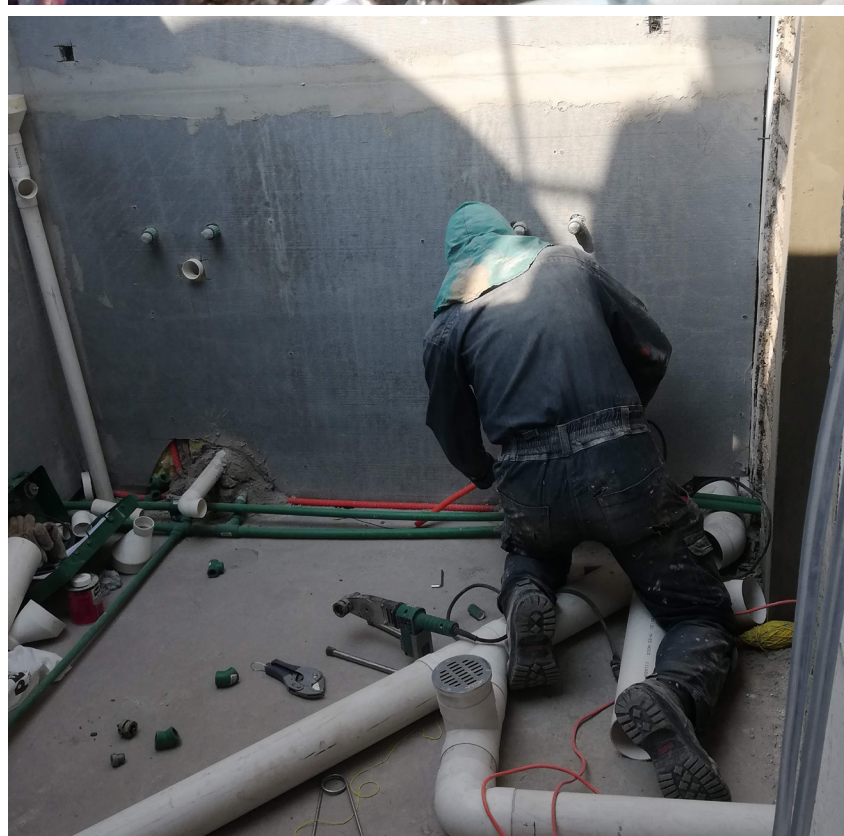

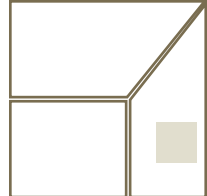

Instalación captación pluvial





Obra



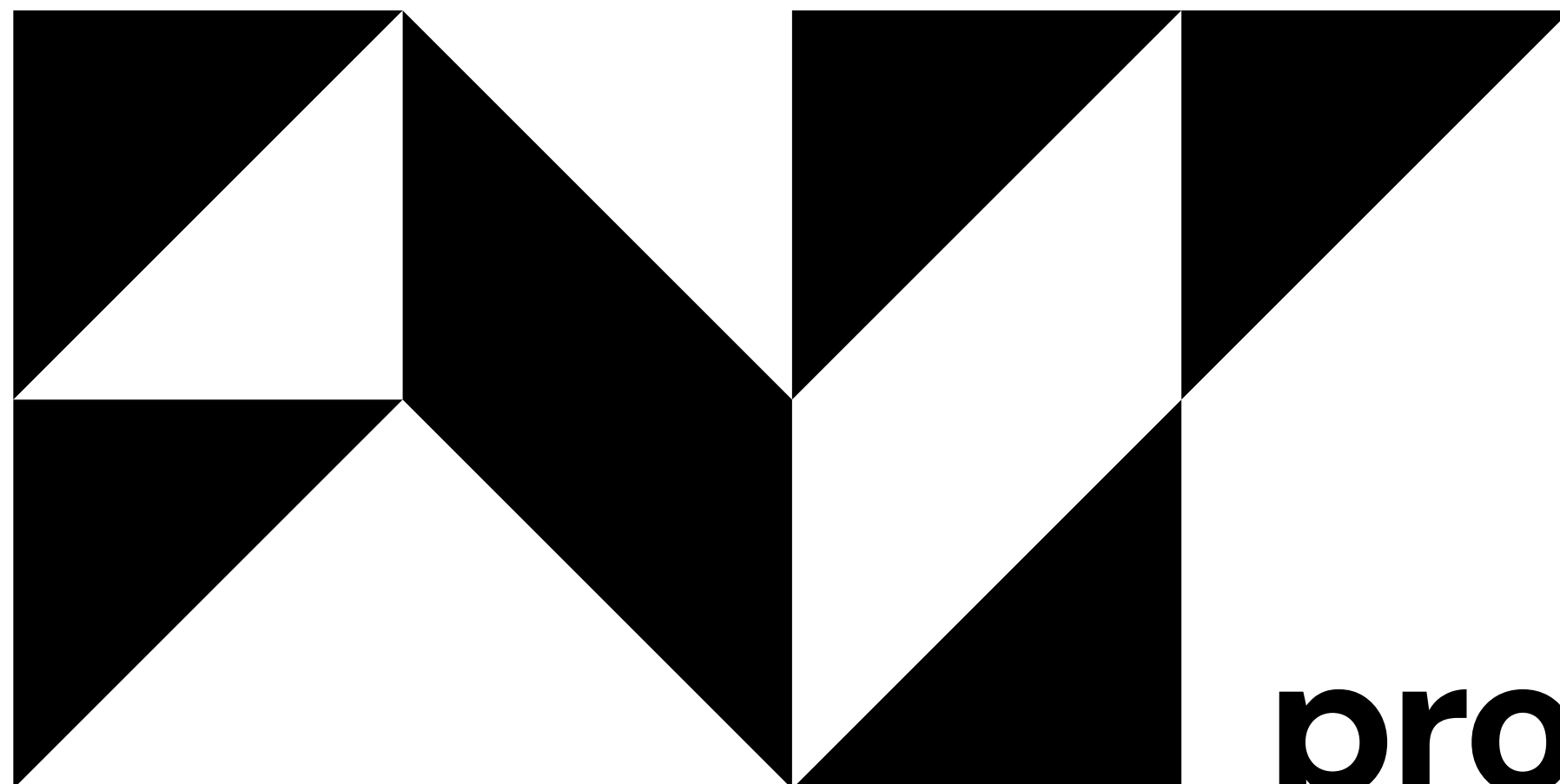

project

